

원당농협



2023
Vol. 173 / 가을
Autumn 3

원당농협 조합원도우움콜센터
031.965.1110

지원은 더 빠르게
환원은 더 넉넉하게

가을처럼

꽃들다



이창림 조합장 경영보고 드림

'만애농원' 김규만·유영애 조합원

구석기 유물이 출토된 흥도 8통 '소죽골'

찾아가는 농촌형 마을좌담회 마무리



조합장 경영 보고드립니다

조합원 믿음에 보답하고 열망을 실현시키는 농협



존경하는 조합원님, 안녕하십니까?

아침저녁으로 부는 서늘한 바람이 완연한 가을을 느끼게 하는 요즘입니다. 시원한 공기와 푸른 하늘을 만끽하시는 풍요로운 가을 보내시길 바라며, 또한 환절기에 감기 조심하셔서 건강한 하루하루 보내시기 바랍니다.

올해도 계속되는 경제 불황에 얼마나 지치고 힘드신지요?

원당농협은 이 어려운 시기에 조합원들께서 좀 더 편하게 농사지으실 수 있도록, 농사 지원은 더욱 빠르게 환원은 더욱 넉넉하게 해드리고자 노력하고 있습니다.

9월말 현재 교육지원사업비는 사업계획 2,616백만 원 대비 1,865백만 원이 집행되

어 약 71%의 높은 집행률을 나타내고 있으며, 연말까지 남은 사업들을 빠짐없이 차근차근 잘 집행하도록 최선을 다하겠습니다.

또한 원당농협은 내실 있게 규모를 키워가고 있습니다.

조합장 선거 등 여러 변화가 있었던 가운데 원당농협 임직원은 하나 된 마음으로

원당농협 모든 사업의 발전과 조합원의 행복을 위해 맡은 바 소임을 다하고 있습니다.

9월말 현재 예수금 약 9,300억 원, 대출금 약 7,000억 원으로 상호금융 1조 6,300억 원의 실적을 자랑하고 있으며, 계획한 당기손익도 무난히 달성할 것으로 예상되고 있습니다.

이 모든 것이 다 조합원님과 고객님들 덕분이라고 생각하며,

그 변함없는 지원과 애정에 더 큰 감사함을 느끼게 됩니다.

존경하는 조합원님!

원당농협은 어렵고 힘든 시기일수록 더 고통 받는 농민의 마음을 늘 충분히 공감하고 있으며, 사회적 약자인 농민을 보호하기 위해 지금까지 해온 것처럼 앞으로도 넉넉하게 품고 보듬겠습니다.

조합원님의 어려움에 두 팔 걷어붙이는 농협

조합원님의 기쁨에 함께 박수치는 농협이 되겠습니다.

올해는 저에게도 의미 있는 한 해였습니다.

조합원님과 원당농협을 위해 봉사할 수 있는 소중한 기회를 주심에 다시 한 번 감사드리며,

조합원님의 믿음에 보답하고 조합원님의 열망을 실현시키는 조합장이 되도록 최선을 다하겠습니다.

조합원님이 일귀 오신 원당농협의 현재를 더 나은 미래로 만들기 위해 앞으로의 50년, 100년을 내다보는 사업을 계획하도록 하겠습니다.

조합원님께서도 지금과 같이 변함없이 함께 해주시기를 부탁드립니다.

조합원님 모든 가정이 늘 안온하고 평안하시길 바라며

가족 모두 건강하시기를 다시 한 번 기원드립니다.

감사합니다.



원당농업협동조합 조합장 **이창림** 올림

주요사업 현황 보고드립니다

(기준일 : 2023. 09. 30)

(단위 : 백만 원)

사업별	예수금	대출금	보험수수료	구매	판매	로컬푸드	교육지원사업비
사업량	934,567	693,880	338	3,686	15,026	9,861	1,865

⇒ 신용사업량(예수금, 대출금)은 평잔을 의미합니다.

신용사업

우리농협의 신용사업인 예수금과 대출, 카드 및 보험사업에 대하여 설명드리겠습니다.



예수금

예수금 잔액은 **929,438**백만원이며 예수금 평잔은 **934,567**백만원으로 사업계획대비 **103.82%** 달성하였습니다.

상호금융대출금

대출금 잔액은 **699,333**백만원이며 대출금 평잔은 **693,880**백만원으로 사업계획대비 **101.04%** 달성하였습니다.

카드사업

체크카드를 포함한 모든 카드 총좌수는 **36,003**좌로써 전년말 대비 **207**좌가 감소하였습니다.

보험사업

보험수수료는 현재 **338**백만원으로 사업계획 대비 **56.23%**를 달성하였습니다.

구매사업

농작업에 소요되는 비료, 농약, 사료, 일반자재 등 조합원님의 사업과 생활에 필요한 영농자재를 구입, 운반, 보관 및 공급하는 구매사업은 **3,686**백만원으로 사업계획대비 **89.77%** 달성하였습니다.

판매사업

양곡, 축산, 농산물 판매 등 조합원이 생산한 농·축산물의 원활한 유통과 이익제고를 위한 판매사업은 **15,026**백만원으로 사업계획대비 **68.01%** 달성하였습니다.

로컬푸드 직매장

농업인의 어려움을 함께 나누며 동시에 소비자에게는 건강한 먹거리를 제공하기 위하여 시작된 로컬푸드직매장은 **9,861**백만원으로 사업계획대비 **79.37%**를 달성하였습니다.

교육지원사업(사업계획 : 2,616백만 원)

농업인 조합원님의 경제적·사회적·문화적 지위향상을 위해 실시되고 있는 교육지원사업은 현재 **1,865**백만원 집행되어 사업계획대비 **71.27%** 집행되었습니다.

경제사업

우리농협의 경제사업인 구매, 판매, 로컬, 교육지원사업에 대하여 설명드리겠습니다.

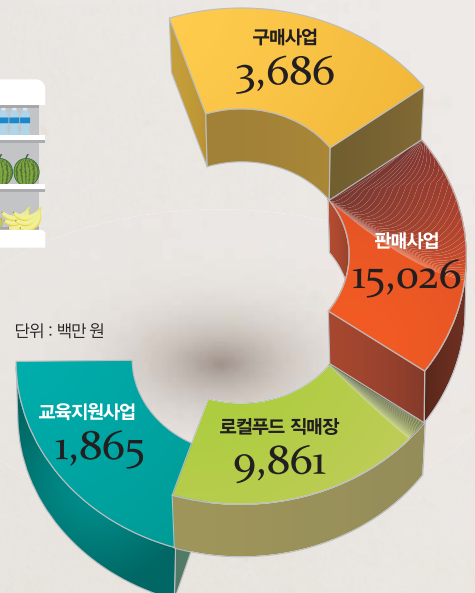

이사회 개최 보고드립니다



개최일자(참석인원)	주요 의결사항	의결 결과 요약
2023. 07. 25. (13명)	1 조합원 자격심사 및 승인 2 조합원 자격상실자 탈퇴 승인 3 탈퇴조합원 지분환급 승인	1 8명 가입 승인 2 1명 탈퇴 승인 3 2명 지분환급 승인
2023. 08. 22. (13명)	1 조합원 자격심사 및 승인 2 조합원 자격상실자 탈퇴 승인 3 탈퇴조합원 지분환급 승인 4 도·농 조합간 상생자금 운용 5 교육지원사업비 예산 조정	1 9명 가입 승인 2 1명 탈퇴 승인 3 1명 지분환급 승인 4 원안 가결 5 원안 가결
2023. 09. 19.(11명)	1 도·농 조합간 상생자금 운용	1 원안 가결
2023. 09. 26. (12명)	1 조합원 자격심사 및 승인 2 조합원 자격상실자 탈퇴 승인 3 탈퇴조합원 지분환급 승인 4 임직원 특별성자금 지급	1 8명 가입 승인 2 1명 탈퇴 승인 3 1명 지분환급 승인 4 원안 가결

이용고 배당 기준 안내드립니다



사업명	해당항목	2023년도	
		배점	배점단위
여신사업	상호금융 대출금	1	종류별 ① 수입이자(17천원당 1점)
	저축성	1	종류별 ② 지급이자(35천원당 1점)
수신사업	지원가성	1	종류별 ③ 연간평잔(150만원당 1점)
	보험수요	1	사업별 ④ 연중수입 보험수요(2만원당 1점)
카드사업	카드	1	카드사업별 ⑤ 결제액(30만원당 1점)
로컬사업	구 매	1	구매액(30만원당 1점)
	출 하	1	출하금액(50만원당 1점)
판매사업	매취사업	1	출하시(50만원당 1점)
	수탁사업	1	공동출하액(200만원당 1점)
구매사업	구 매	1	품목간 ⑥ 이용액(100만원당 1점)

- ① 상호금융대출 과목 : 상호금융대출, 보통예탁금마이너스대출, 자립예탁금마이너스대출, 기업자유예탁금마이너스대출, 자유저축예탁금마이너스대출
- ② 저축성 예금 과목 : 정기예탁금, 정기적금, 자유정기예금, 자유저축적금, 장학적금, 자유로부금
- ③ 지원가성 예금 과목 : 보통예탁금, 자립예탁금, 기업자유예탁금, 자유저축예탁금
- ④ 보험사업 : 생명보험저축성, 생명보험보장성, 손해보험저축성, 손해보험보장성
- ⑤ 카드사업 : BC카드, BC체크카드, BC면세유카드, NH카드, NH체크카드, NH면세유카드
- ⑥ 구매품목 : 비료, 배합사료, 농약, 4중복비, 친환경농업자재, 농기계, 농기계부품, 시설원예자재

원당농협 임원진 소개

 조합장 이창림 조합장	 정리이사 왕한보 상임이사	 주교동 최윤호 이사	 식사동 이현규 이사	 성사동 고유선 이사	 흥노동 장석울 이사	 흥노동 정정선 이사	 원신동 유병기 이사
 고양시 김황원 이사	 고양시 유병화 이사	 여성이사 박복희 이사	 여성이사 안순덕 이사	 사외이사 신승일 이사	 감사 남윤원 감사	 감사 한기용 감사	원당농협에는 조합원님의 소통채널 15명의 리더들이 함께합니다



부추아저씨의 새로운 도전 루비에스 '미니사과'

김규만 · 유영애 부부조합원

만애농원 고양시 덕양구 호국로 1011-2(원당동·성사동)

탁구공보다 조금 더 큰 국산 품종 미니 사과 '루비에스'. 맛도 좋지만 영양가와 저장성도 좋은 국산 미니사과가 2019년 9월 원당농협 로컬푸드직매장에 첫 출하되면서 화제가 된 적이 있습니다. 그때 소비자들의 반응은 "이 미니사과가 고양시에서 재배된 거 맞아?" 였습니다.

네, 맞습니다. 그 주인공은 25년간 부추농사를 전문으로 해온 부추아저씨 대의원 출신 김규만(1955년생)·유영애(1956년생) 부부조합원님이 운영하는 만애농원의 새로운 대표 상품 미니사과 루비에스입니다. 짭짤하고 양증맞은 크기에 사과 맛을 오롯이 담은 미니사과의 매력은 단숨에 소비자들의 입맛을 사로잡았습니다.

부부의 이름 끝자를 조합해 작명한 '만애농원'은 1995년 원당동에 일찍이 자리를 잡은 고양시 부추농가 1호입니다. 회사에서 14년간 자재관리 업무를 하다가 퇴직한 김규만 조합원님의 고민은 월급받는 것처럼 지속적으로 수입이 보장되는 작물을 재배하는 것이었고 그때 선택한 작물이 부추입니다.

"봄부터 가을까지 10번 수확할 수 있는 부추야말로 일정한 소득을 보장해주는 효자 작물이라는 확신이 들었어요. 주위에서는 껌농사가 한창 인기가 있었구요."

그의 말대로 부추농사는 지금까지도 꾸준히 이어오고 있는 만애농원의 대표 작물입니다. 초기에는 인천 삼산농산물도매시장과 중간도매상을 통해 유통했지만 2014년 5월 20일 고양시 최초의 로컬푸드직매장 원당농협로컬푸드가 개점하면서 로컬푸드 출하를 전문으로 하고 있습니다.

사과를 좋아하는 아내를 위해 미니사과를 심게 된 배경에는 "농사 짓는 사람이 과일이든 채소든 사먹을 필요가 뭐 있느냐, 심어서 먹



으면 되지."라는 그만의 농사철학이 있습니다. 1,300평의 원당동 농장에는 다양한 품종의 사과 431주와 대추, 밤 등의 유실수, 채소들이 300평의 성사동 농장에서는 부추가 재배되고 있습니다.

소비자가 믿고 먹을 수 있는 안전하고 건강한 농산물로 인정받은 친환경 농산물우수관리(GAP) 인증 획득은 농장의 자부심입니다. 큰 욕심부리지 않고 자급자족하며 농산물 품질을 철저하고 간간하게 관리하는 로컬푸드에 적합한 농산물을 생산해야 한다는 게 영농 원칙입니다. 원당전통시장을 둘러보며 채소 동향을 파악해 가격을 결정하는 그만의 꼼꼼한 시장조사는 가격과 품질을 중요시하는 로컬푸드의 정신과 맥을 같이 합니다. 특히 4월 노지에서 첫수확하는 '초별부추'는 맛과 영양이 탁월한 보약이기 때문에 꼭 먹어봐야한다는 팁도 주십니다.

영농일지를 일일이 쓰는 그는 1995년에 부추 값이 400원~500원이었는데 28년이 지난 지금 1,500원~2,000원이란 현실이 농업의 세대교체를 가로막는 요인이라며 미래농업에 대한 걱정도 빼놓지 않으십니다. ☺

작지만 비타민은 더 많은 국산 미니사과 '루비에스'

빨간 보석 루비(Ruby)에 작다(Small)의 영어 첫자 S를 붙인 이름. 당도는 높고 산도는 낮아 맛이 더 좋고 상온에서 50일 이상 유통이 가능하다는 특성이 있습니다. 탁구공보다 조금 커 먹기도 편한 루비에스는 일본 미니사과 품종 알프스오토메를 대체하기 위해 개발한 우리 품종입니다. 열매 떨어짐이나 수확 후 부석거림, 짙은 맛 등을 보완했습니다.



찾아가는 농촌형

마을회관 좌담회 마무리

6월에 진행된 「조합원 사업설명회」에 참석하지 못한 조합원님들을 위해 「찾아가는 농촌형 마을회관 좌담회」를 실시하였습니다. 좌담회는 편안한 분위기 속에서 크고 작은 마을 현안, 건의사항 등을 경청하고 이를 해소하고자 진행되었습니다. 6월 30일 흥도 3동 영농회를 시작으로 8월 3일까지 총 14 곳의 농촌형 마을회관에서 실시하였으며 교육지원사업, 신용사업, 경제사업 등 원당농협의 전반적인 사업현황을 설명하고 조합원 의견 수렴과 질의 답변 시간을 가졌습니다. 좌담회에는 각 마을의 영농회별 통장, 부녀회장, 조합원, 주민 등 많은 분들이 참석해주셨으며, 현장에서 다양한 이야기를 생생하게 들을 수 있는 뜻깊은 소통의 시간이었습니다.



흥도 3동 6월 30일(금)



원신 1동 7월 10일(월)



성사1동 8동 7월 11일(화)



원신 4동 7월 14일(금)



원신 5동 7월 17일(월)



원신 3동 7월 18일(화)



흥도 1동 7월 20일(목)



흥도 2동 7월 24일(월)



흥도 7동 7월 26일(수)



흥도 10동 7월 27일(목)

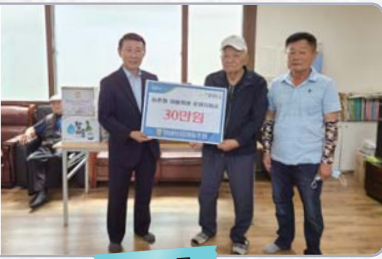

식사 2동 7월 28일(금)



식사 4동 7월 31일(월)



식사 1동 8월 2일(수)



원신 2동 8월 3일(목)

가입을 축하합니다!

신규 조합원 가입 현황

「원당농협의 새로운 가족」이 되신 신규 조합원분들을 진심으로 환영하며, 앞으로 원당농협과 다양한 사업들을 함께 하실 수 있도록 안내드리겠습니다.

가입일자	성명	소속(최근)	가입일자	성명	소속(최근)	가입일자	성명	소속(최근)
2023-07-03	윤태승	주교동	2023-08-01	고영란	덕양구	2023-08-29	고영숙	덕양구
2023-07-07	김점례	원당동	2023-08-10	김연수	일산구	2023-08-29	최해옥	덕양구
2023-07-07	이호균	주교동	2023-08-22	이충호	신원동	2023-08-30	윤규엽	원흥동
2023-07-18	장기선	식사동	2023-08-23	김경선	덕양구	2023-09-27	박찬연	화정동
2023-07-26	양세현	원당동	2023-08-24	이명수	일산구	2023-09-27	이경규	식사동
2023-07-26	황정순	화정동	2023-08-24	이혜원	일산구	2023-09-27	허무열	화정동
2023-07-27	유강석	주교동	2023-08-24	전금주	주교동	2023-09-27	황정연	주교동
2023-07-27	정금자	주교동	2023-08-25	박현철	원흥동			
2023-07-27	최현주	주교동	2023-08-25	이연옥	성사동			
						총인원수	25명	

친환경 GCM 미생물 공급 종료 안내



농한기 수요 감소와 혹한기 낮은 기온으로 미생물 배양이 어려움에 따라 23년 11월 공급을 끝으로 23년 미생물 공급이 종료됨을 안내드립니다. 본격적인 영농철이 시작되기 전인 24년 3월부터 공급이 재개될 예정이오니 이용에 참고하여 주시기 바랍니다.

GCM 미생물이란?

해충의 알을 구성하고 있는 젤라틴(알집)과 키틴(알껍질)을 분해하여 먹어 병충해를 막고 땅심을 길러주는 친환경 미생물입니다.

공급개시 2024년 3월 11일(월)

공급장소 원당농협 자재센터

금 액 20L 당 1,000원

접수방법 조합원도움콜센터(☎031-965-1110)



알아두면 도움되는 세금 혜택!

일반과세 : 15.4%

#1

[준]조합원 세무우대 :

농어촌특별세 과세 1.4%만 부과

한도 : 최대 3천만 원



#2

만 65세 이상은 비과세!

한도 : 최대 5천만 원

※ 만 65세 이상 (준)조합원일 경우

최대 8천만 원까지 절세 가능

HOT SUMMER! COOL 금리!



7월 17일(월)부터 21일(금)까지 5일 동안 신규 고객 확대 및 예수금 순증을 위한 'HOT SUMMER! COOL 금리!' 정기예금, 정기적금 프로모션을 진행하였습니다.

우대금리 조건 충족 시 정기예금, 정기적금 각각 1년 만기 최대 4.3%, 7.0%를 적용하여 총 1715건의 신규 예·적금이 판매되었습니다.

알려드립니다 농기계 임대사업



원당농협 자재센터 영업시간 안내

※ 평일 근무시간 : 08시~17시

※ 특별 근무

- 영농자재 판매/농기계 임대·정비 : 08시~17시 (3월 마지막 주 토요일~9월 마지막 주 토요일)

- 10월(토·일요일) 농기계 정비 : 09시~16시

꼭 필요하지만 자주 사용하지 않아 구입이 부담스러웠던 농기계! 이제는 임대해서 사용하세요~

(단위 : 원)

품목	임대료	품목	임대료	품목	임대료
굴삭기(1.7톤)	50,000	보행관리기+휴림기	5,000	무동력비닐피복기	2,000
승용이앙기(DRP60)	40,000	보행관리기+휴림피복기	5,000	풍구	무상
대동트랙터(DK450)+크랭크로터리	24,000	보행관리기+제초기	5,000	콩 탈곡기	무상
돌수집기(트랙터용 50마력이상)	12,000	고추세척기	5,000	콩 선별기	무상
작물수확기(트랙터용 50마력이상)	9,000	충전체인톱	2,000	콩 파종기	무상
경운기+작물수확(고구마 전용)	9,000	충전송풍기	2,000	동력 연무기	무상
경운기+작물수확기(감자 전용)	9,000	예초기	2,000	공구세트	무상
파이프밴딩기	9,000	비료살포기(트랙터용)	2,000	전동 충전드릴	무상
목재파쇄기	8,000	콤프레셔	2,000	사다리	무상
보행관리기+중경제초기	5,000	엔진분무기(분제)	2,000	도배용사다리	무상
보행관리기+구굴기	5,000	엔진분무기(입제)	2,000	충전식예초기	무상

“2023년 조합원 혜택” 농친 부분은 없는지 꼭 챙겨보세요

조합원 건강검진

11월 30일
까지

1

- 검진대상:** 2022년 12월 31일 이전 가입 조합원 중 주민등록상 『짜수』년도 출생 조합원
※ 단, 전년도(2022년) 환원사업이용점수 10점 미만 조합원 및 특수채권 보유자는 대상 제외
- 검진기간:** 2023년 11월 30일(목)까지
- 검진병원:**

검진병원(위치)	상담 및 예약 전화번호	검진병원(위치)	상담 및 예약 전화번호
국립암센터(마두동)	031-920-1212	일산차병원(정향동)	031-782-8888
국민건강보험 일산병원(백석동)	1577-7013	그레이스병원(백석동)	031-901-4000
동국대학교일산병원(식사동)	031-961-7698~9	한빛영상의학센터(백석동)	031-907-7580~2
명지병원(화정동)	031-810-6870, 6880	새빛안과병원(백석동)	031-900-7700
일산복음병원(중산동)	031-929-0480~3	원당연세병원(주교동)	1566-6256



‘영농자재 구매전용카드’ ‘꼭’ 사용하세요

2

금 액: 100,000원

사용기간: 2023년 12월 29일(금)까지

- 사용안내:** 1) 원당농협 영농자재 구입에만 사용할 수 있습니다.
2) 예금 및 현금으로 사용 또는 교환이 불가능합니다.
3) 사용기간 경과 시 절대 사용할 수 없습니다.



12월 29일
까지

조합원 영농자재 구매 시 유의사항 안내

원당농협 조합원님, 영농자재 구매 시 꼭 협조 부탁드립니다.

조합원님에 한하여 영농자재 구매시 품목별로 정해진 보조금(개인한도 적용)을 **선보조 후 판매**합니다.

조합원 본인 이외(본인 확인 불가)에는 보조를 받을 수 없으니 구매시

신분증을 꼭 지참해주시기 바랍니다.

※ 신분증 미지참 시 선보조가 거절될 수 있습니다.
조합원 본인 구매외 타인에게 고의로 보조금 수혜시 향후 5년간 보조대상에서 제외됩니다.

‘조합원 의료복지카드’ ‘꼭’ 사용하세요

금 액: 100,000원

사용기간: 2023년 12월 31일(일)까지

사용가능병원: 전국 병·의원 / 치과 / 한의원 / 약국

12월 31일
까지



문의 원당농협 조합원도움센터 ☎ 031-965-1110

조합원 경조사 지원 안내

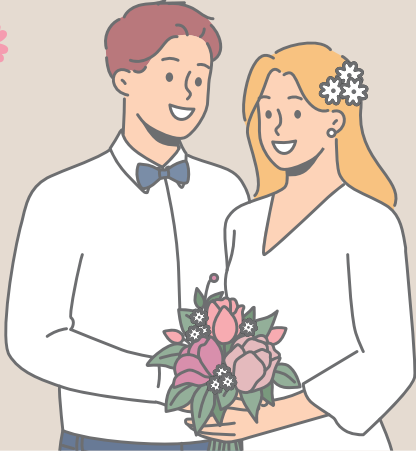

■ 경사

- 조합원 및 조합원 자녀 경사(결혼) 시 조합원 대표 계좌로 20만원 축하금 지원 (2022년 : 10만원 → 2023년 : 20만원)
- 지급기간: 결혼식 후 3개월 이내
- 조합원도움센터 청첩장 제출
- ※ 경사 제외 : 생일(회갑연, 고회연 등)

■ 조사

대상	지원대상 범위	지급기준	비고
원당농협 조합원	조합원(본인) 사망	조의금 30만원, 장제용품 2박스, 근조기	※조합원 단체상해 보험 해당 시 보험금 100만원 추가 지급
	조합원 직계존비속 및 배우자, 배우자의 부모 사망	조의금 10만원, 장제용품 2박스, 근조기	해당 사항 없음

- 지급기간: 사망 3개월 이내
- 장제용품은 장례 기간 중에만 지원

※ 원당농협 조합원 경조사 시 지원되는 축하금·조의금은 원당농협 명의로 경비로 제공되는 것입니다.
 ※ 조합원 경조사는 조합원도움센터로 접수된 것만 지원됩니다.



조합원 (손)자녀 출산장려금 지원 안내

- **지급기간** 출생신고 완료 후 6개월 이내
- **지원대상** 원당농협 조합원 (손)자녀
- **지원조건** 출생신고 등록 및 신생아 기준 원당농협 통장개설
- **장려금** 100,000원
- **지원방법** 신생아 원당농협 통장으로 무통장 입금
- **준비서류**
 1. 신생아 본인의 기본증명서(상세)
 2. 가족관계 확인서
(조합원과 출생 (손)자녀 관계 확인 가능한 자료)
 3. 신생아 명의 원당농협 통장 사본
 4. 출산장려금 지원신청서
(원당농협 홈페이지 → 열린마당 → 자료실)

다양하고 실속있는 조합원 지원사업

- **농작물 재해 보험 가입 시 지원**
보험가입 시 자부담금의 50%(최대 50만 원)을 보조금으로 환원하여 드립니다.
- **페비닐 및 빈농약병(봉지) 수거**
3월, 6월, 11월 셋째주 화요일 연 3회 실시
(2023년 11월 21일(화))
※ 수거기간은 변경될 수 있으며 사전문자 안내 드립니다.
- **재해지원**
예고없이 발생하는 각종 자연재해(집중호우, 태풍, 화재 등)로 인해 조합원의 영농생산시설에 피해 발생 시, 재해복구를 위하여 **영농자재구매전용카드**를 지원해 드립니다.
- 지원금액 : 피해 규모에 따른 차등 지원(최대 100만원)
- 지원제외 : 농작물 재해보험료 보조를 받은 조합원은 보상여부에 따라 재해지원에서 제외될 수 있습니다.



☎ 문의 031-965-1110 (조합원도움콜센터)

농약·비료·영농자재· 농기계 보조금

상반기 지급
6억 5백여만 원

영농자재 인상으로
어려움을 겪고 있는 조합원 부담을
덜어드리기 위해 농약과 비료
구입비의 20~50%를 농협에서
지원해드리고 있습니다.

농약·비료 등 보조금 상반기 지급 현황(6월말 기준)

품목	2022년	2023년
농약	59백만 원	71백만 원
비료	290백만 원	332백만 원
일반자재	162백만 원	162백만 원
사료·축산기자재	29백만 원	31백만 원
농기계	10백만 원	6백만 원
합계	550백만 원	605백만 원

원당농협이
농사를 대신 지어드립니다
콩(백태) ‘수확대행’
신청하세요~



『주산지 일관기계화사업』은 농기계 구입이 부담스럽고 농기계 조작이 어려운 고령 농업인, 여성농업인, 영세농가를 대상으로 농작업을 대행해주는 사업으로 콩(백태)농사에 한해서 농작업을 대행해 드리고 있습니다.

콩(백태) 농작업 일정
농지면적 300평 이상부터 신청 가능합니다.

1. 수확(11월~12월)

- 콩 수확 및 탈곡(콤바인) : 250원(3.3㎡)
- ※ 농작업 대행은 경운정지(로터리), 방제, 수확 및 탈곡 작업외에는 불가능 합니다.

2. 콩 선별기 사용안내

- 이용 요일 및 시간 : 월요일~금요일, 09시~17시(낮12시~13시 점심시간 제외)
- 사용료 : 원당농협 조합원 무상 사용
(비조합원 사용 시 80kg 당 5천원 부과, 고양시 농업기술센터와 동일)
- 이용 방법 : 원당농협 자재센터로 전화 예약 후, 예약 당일 자재센터에 방문하여 조합원 직접 선별
전화예약 : ☎ 031-967-1100(원당농협 자재센터)
※ 서리태(검은콩) 이용 희망자는 고양시 농업기술센터(☎ 031-8075-4284) 문의

가을철 농작업·야외활동 시 진드기 물림 주의

최선의 예방책은 물리지 않는 것입니다

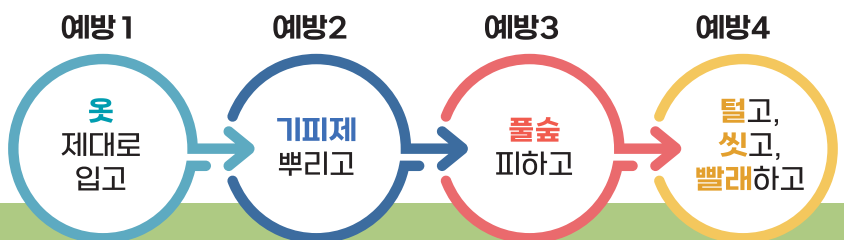

8.11.

노린재 트랩 및 페로몬 공급

8월 11일(금) 원당농협 농가소득지원 과에서 노린재 트랩 및 페로몬 공급을 실시하였습니다. 월동에서 깨어난 노린재는 8월경부터 본격적으로 콩, 과수 등 작물의 생산성과 품질을 저하시킵니다. 이에 따른 농가들의 피해를 최소화하고자 조합원 30명을 대상으로 트랩·페로몬 공급을 진행하였습니다. (자부담금 발생)



활

동

소

식

배추 모종 판매 실시

8월 24일(목)부터 28일(월)까지 5일 동안 원당농협 자재센터에서 배추 모종 판매를 실시하였습니다. 자재센터 내 육묘장에서 직접 기른 농협배타, 황금찬, 불암3호 배추로 총 세 가지 품종을 준비했으며, 조합원의 큰 호응을 얻어 판매가 조기 종료되었습니다. 앞으로도 우리 육묘장을 적극 활용하여 안전하고 질 좋은 모종을 생산하기 위해 노력하겠습니다.

8.24.
~ 8.28.



반갑습니다 신규조합원 간담회

8.31.

8월 31일 원당역지점 2층 교육장에서 신규조합원 20명을 대상으로 신규조합원 간담회를 진행하였습니다. 원당농협의 신용/경제사업 이용 안내와 조합원의 **책임·권리·의무** 등의 내용을 설명하였으며, 적극적인 농협 사업이용의 중요성을 강조하였습니다. 이어서 신규조합원의 기타 궁금한 부분이 해결될 수 있도록 질의 답변 시간을 가졌습니다.





작목회 3분기 임원회의 및 선진지 견학

9.18.

9월 18일(월) 작목회 임원 및 반장, 총무가 원당역지점 2층 교육장에서 3분기 회의를 마친 후, 경기도 화성으로 선진지 견학을 다녀왔습니다. 화성시에 위치한 사인머스켓 농장에 방문하여 재배기술·선별·포장·시설투자 등에 대한 설명을 듣고, 점심식사 후 제부도를 견학하는 일정으로 마무리되었습니다.

원농산악회 산행일지

할

8월 산행

동

17일(목), 강원도 강릉에 위치한 「오대산」

소

8월 산행은 원래 흑서기라 휴식하는 달이었으나, 7월에 기록적인 폭우로 인해 산행이 취소되면서 7월 산행 일정을 8월로 옮겨 17일(목)에 강원도 강릉에 위치한 「오대산」에 다녀왔습니다. 오대산은 높이 1,565.3m로, 전형적인 토산(土山)이며 토양이 비옥해 산림자원이 풍부하고 겨울철에는 강설량이 많습니다. 동물은 멧돼지·사향노루·오소리·너구리·산양·수리부엉이·산천어 등 26종의 포유류와 85종의 조류, 1,124종의 곤충, 21종의 양서류·파충류, 20종의 담수어류 등이 서식합니다.

- 원농산악회 회원 172명 참석
- 산행 코스: 소금강 제2주차장(출발) → 무릉계 → 연화담 → 식당암 → 구룡폭포 → 하산



9월 산행

21일(목), 동두천에 위치한 「소요산」

소요산은 높이가 587.5m이며, 주봉(主峰)은 의상대입니다. 규모가 크지는 않지만 산세가 수려하고 아름다워서 경기의 소금강(小金剛)이라고도 하며, 1981년 국민관광지로 지정되었습니다.

자유로운 산행을 즐기며 각자 준비해온 도시락을 서로 나눠먹는 소소한 재미와 더불어, 매달 조금씩 변해가는 아름다운 자연의 경관을 직접 만나보고 느낄 수 있다는 점에서 원농산악회 회원님들의 큰 호응을 얻고 있습니다.

- 원농산악회 회원 177명 참석
- 산행 코스: 일주문(출발) → 자재암 → 하중상백운대 → 칼바위 → 의상대(정상) → 공주봉 → 일주문(복귀)



* 정기산행 : 매월 세 번째 목요일

추석 고향·농가주부모임 기정떡(술떡) 및 송편 판매

추석을 맞이하여 9월 26일~28일 3일 동안 로컬푸드직매장 성사·원당역점에서 원당농협 여성조직인 고향주부모임(회장 정혜선)이 기정떡(술떡)을, 농가주부모임(회장 최다남)이 송편을 판매하였습니다.

수익금 일부는 관내 어려운 이웃을 위해 사용될 예정이며, 의미 있는 취지로 맛있는 떡을 합리적인 가격에 판매한다는 점에서 이번 행사는 조합원과 시민들의 많은 관심을 받았습니다.



9.26.
~ 9.28.



업무협약업체 소개

원흥 본치과
 mm WORKSHOP FOR DENTAL CLINIC
 당신의 건강한 마우스와 전문의가 함께 합니다.
진료안내
 아픈 임플란트 / 오래쓰는 보철치료
 똑같은 치아성형 / 하얀미소 치아미백
 올흔튼 치주치료 / 미라미리 주사치료
 비치는 치아교정 / 사랑스런 사랑니

※ 접수하실 때
 “원당농협 조합원”, “원당농협 조합원 가족”
 이라고 말씀해주세요!

조합원과 조합원 가족에게 드리는 특별한 **15% 할인 혜택!**

원흥본치과

- * 주소 _____ 고양시 덕양구 도래울로103 대영프라자 4, 5층
- * 진료시간 _ 월·화·금 _ 오전 9:30~오후 6:30
 _ 수요일(야간진료) _ 오전 9:30~오후 9:00
 _ 목요일(예약진료) _ 오전 9:30~오후 1:00
 _ 토요일 _____ 오전 9:30~오후 1:00
- ※목요일은 예약하신 분만 진료가 가능합니다.
 ※교정진중진료일은 오후 4시까지 진료합니다.
 ※점심시간은 오후 2시까지
 ※일요일·공휴일 휴진

- * 연락처 _____ ☎ 031-815-2080
 - * 홈페이지 _ 원흥본치과.com
 - * 할인대상 _ 원당농협 조합원 및 조합원 가족, 직원 및 직원 가족
- 아래 제외항목 1, 2 이외에 모든 비급여 진료 항목의 **진료비를 15%** 할인해드립니다.
제외항목 1) 급여 진료 2) 비급여 진료 중 금을 재료로 하는 금관 치료

언 론 보 도

더자인병원과 원당농협 업무협약 체결



자의료재단 더자인병원(이하 더자인병원)이 원당농협(조합장 이창립)과 27일 업무 협약을 체결했다. 이번 협약은 올해 1월 이름을 바꾸고 새 단장이 한창인 더자인병원(류은경 이사장)과 지난 3월 이창립 17대 조합장이 취임한 원당농협과의 신뢰를 재확인하는 자리였다. 더자인병원은 21년 12월 21일 코로나19 거점전담병원으로 지정됐고, 올해 3월 6일에 일반병원으로 전환돼 다시 정상 진료를 시작했다. 양측 대표는 코로나19로 인해 교류가 어려웠던 상황을 이해하고 다시 협력을 활성화하는 데 의견을 함께했고 앞으로도 신뢰 관계를 강화하기로 약속했다. (고양신문 2023. 07. 30.)

원당농협, 조합원 및 자녀 20명에 장학금 수여

원당농협(조합원 이창립)은 16일 ‘원당농협 로컬푸드 복합문화센터’ 내 원당역점 2층 교육장에서 조합원 및 자녀 장학금 수여식을 개최했다. 전달식에는 이창립 조합장, 왕한모 상임이사와 임직원들이 참석했다. 이날 늦깎이 공부하는 조합원과 조합원의 대학생 자녀에게 1인당 150만원씩 장학금을 지급했다. 장학금도 이번부터 100만원에서 150만원으로 증액됐다. 이번에 장학증서와 함께 전한 장미꽃다발은 조합원이 정성껏 키운 꽃이다.



한편 원당농협은 1984년부터 현재까지 40여 년째 10억여 원의 장학금을 지급하며 지역발전의 밑거름이 될 인재육성에 앞장서왔다. 이창립 조합장은 “이번 장학금을 받는 조합원과 조합원의 자녀는 지역발전의 밑거름이 될 인재로 거듭나길 바라며, 여러분의 꿈을 성취하도록 적극적으로 응원하겠다”고 인사말을 했다. (고양신문 2023. 08. 17.)

한편 원당농협은 1984년부터 현재까지 40여 년째 10억여 원의 장학금을 지급하며 지역발전의 밑거름이 될 인재육성에 앞장서왔다.

코로나 함께하는 보이스피싱 예방 캠페인

코로나, 휴대폰이 고장나서 그로 인해 지금 송금해줄 수 있겠어?

내말같은 보험 NH농협생명

‘모르는 번호로부터 받은 청첩장, 부고장 등의 링크 클릭하지 않기!’

신분증, 계좌 비밀번호, 핸드폰 인증번호 등 **개인정보를 함부로 알려주면 안 돼요!**

피해 예방법

- 실제 가족, 지인이 맞는지 반드시 직접 통화로 확인! 아무리 독촉하더라도 확인 전에는 송금 금지!
- 알 수 없는 링크를 클릭했다면, 휴대폰 대리점에 내방해 핸드폰을 초기화하세요

정부, 금융기관을 사칭해 개인정보를 요구하는 **지원금, 대출 안내 문자는 의심해요!**

피해 예방법

- 정부·금융기관은 절대 개인정보를 요구하거나 앱 설치를 요구하지 않아요!
- 원격조종 앱을 설치할 가능성이 높은 불분명한 출처의 링크는 절대 클릭하지 않기!

손실금 환급을 위한 빌미로 요청하는 **개인정보, 계좌번호 등을 알려주면 안 돼요!**

피해 예방법

- 주식투자 관련 오픈카톡방, 텔레그램에서 유출된 연락처로 투자 업체 관계자를 사칭해 개인정보를 요구하는 사례 증가!
- 상대가 발송한 링크 클릭 금지! 즉시 스팸 신고하기!

조심 또 조심하세요

이미 보이스피싱에 당했다면?

즉시 금융기관 고객센터, 경찰(☎112, ☎182), 금융감독원에 전화해 계좌지급정지 요청!

금융감독원, 은행에 요청해 개인정보 노출자로 등록!

보이스피싱 충만하게 대처하세요!

농작물재해보험 **원예시설**

가입기간 2023.2.24.~12.1.

보상재해

**자연재해, 조수해, 화재(특약),
화재대물배상책임(특약)**

보상대상

농업용 시설물 및 부대시설, 시설재배 농작물

시설재배 농작물

수박, 딸기, 오이, 토마토, 참외, 풋고추, 호박, 국화, 장미, 파프리카, 멜론, 부추, 시금치, 상추, 배추, 가지, 파, 무, 백합, 카네이션, 미나리, 썩갓 (22종)

보험료 지원

정부지원을
50%

지자체지원을
30~50%

※ 지자체지원은 지역에 따라 다를 수 있습니다

가입 시 알아두실 사항

- 1) 본 상품 가입 전 직원과 충분히 상담하시고 반드시 상품설명서 및 약관을 읽어보시기 바랍니다.
- 2) 이 보험계약은 예금자보호법에 따라 예금보험공사가 보호하되, 보호 한도는 본 보험회사에 있는 귀하의 모든 예금보호대상 금융상품의 해약환급금 (또는 만기 시 보험금이나 사고보험금)에 기타지급금을 합하여 1인당 "최고 5천만원"이며, 5천만원을 초과하는 나머지 금액은 보호하지 않습니다. 단, 보험계약자 및 보험료납부자가 법인인 보험계약은 예금자보호법에 따라 예금보험공사가 보호하지 않습니다.
- 3) 보험계약자가 기존 보험계약을 해지하고 새로운 보험계약을 체결하는 경우 보험인수가 거절되거나, 보험료가 인상될 수 있으니 유의하시기 바랍니다.
- 4) 보험계약자 또는 피보험자는 계약체결 시 청약서의 기재사항에 대하여 사실대로 알려주셔야 하며, 그렇지 않을 경우 사고 시 보험금의 지급이 제한될 수 있습니다.
- 5) NH농협손해보험은 해당 상품에 대하여 충분히 설명할 의무가 있으며, 가입자는 가입에 앞서 이에 대해 충분한 설명을 받으시기 바랍니다.
- 6) 면책 및 지급 제한 사유 등으로 보험금 지급이 제한될 수 있습니다.

준법심의필 202302-034호 (유효기간 : 1년 또는 개정 시까지) | 제작 농업보험지원팀(2023.02)



농림축산식품부



NH농협손해보험

2024년
원당농협 사업계획에
조합원님의
소중한 의견을
반영하겠습니다

참여방법 : 메일, 우편

- ① 신용사업(예금, 대출, 보험, 카드 등) 관련하여 바라시는 점
- ② 경제사업(구매, 판매, 로컬푸드 등) 관련하여 바라시는 점
- ③ 교육지원사업 관련하여 바라시는 점
- ④ 그 외 우리 원당농협에 바라시는 점

e-메일 : nh217057-2@nonghyup.com

주소 : 경기도 고양시 덕양구 원당로33번길 36, 원당농협 2층 조합원도움콜센터