

# 원당농협

20243  
Vol. 176

원당농협 조합원도우움콜센터  
031.965.1110



# 100년 원당농협

여름날 시원한 수박같은 **원당농협**

이창림 조합장 경영보고

원당농협 본점·로컬푸드직매장 성사점  
리모델링으로 새롭게 시작

공릉천 「당근농장」 김우식 조합원

원당농협 학습동아리 「모아클럽」

꼭 챙겨야 할 조합원 지원사업 안내

고양시  
최춘  
로컬푸드직매장  
성사점  
10주년 기념

본행처 원당농협(원당농협 조합 경기도 고양시 덕양구 원당로33번길 36) 발행인 이창림 발행일 2024년 7월 15일 조합원도우움콜센터 031.965.1110 팩스 031.965.4061 편집디자인제작 고양시립미술관 031.966.5113

## 조합장 경영 보고드립니다

존경하는 조합원님, 안녕하십니까?

안온했던 봄이 지나고 이른 더위가 시작되면서 농사일에 얼마나 힘이 드시는지요?

무더운 7월이지만 창문 사이로 느껴지는 푸릇푸릇 풀내음이 참 아름다운 여름입니다.

여름의 계절 끝에 다가올 시원한 가을바람을 생각하며 마음에 시원한 그늘 드리우고 지혜롭게 더위를 잘 극복하며 건강한 여름을 보내시면 좋겠습니다.

또한 힘들게 경작하신 농작물이 귀한 결실을 맺어 풍성한 소득으로 이어지기를 진심으로 소망합니다. 올해도 계속되는 미국의 고금리 기조, 고물가, 연체증가로 인한 불확실한 혼돈의 시기를 지나고 있습니다.



### 본점, 로컬푸드 성사점 리모델링으로 새롭게 도약하는 100년 원당농협

조합원은 좀 더 편하게  
농사 지원은 더욱 빠르게  
환원은 더욱 넉넉하게 추진하겠습니다



하지만, 원당농협은 이 어려운 시기에 조합원님들께서 좀 더 편하게 농사지으실 수 있도록 농사 지원은 더욱 빠르게, 환원은 더욱 넉넉하게 해드리고자 노력하고 있습니다.

연말까지 남은 사업들을 빠짐없이 차근차근 집행하고,

앞으로도 조합원님들의 복지증진과 실질적인 영농지원을 위하여 최선을 다하겠습니다.

그동안 본점 건물 노후화로 인해 각종 민원이 발생하였습니다.

이에 따라 조합원님께 보다 나은 환경으로 봉사드리기 위해 **환경개선 공사를 실시**하였습니다.

**새롭고 쾌적한 환경에서 봉사드리는 원당농협**이 되겠습니다.

원당농협은 내실 있게 규모를 키워가고 있습니다.

임직원은 하나 된 마음으로 원당농협 모든 사업의 발전과 조합원의 행복을 위해 맡은 바 소임을 다하고 있습니다.

조합원님과 고객님의 적극적인 이용과 참여 덕분에 한층 발전하고 성장하고 있습니다.

2024년을 한 단계 더 도약하는 전환점으로 삼아 **2024년 하반기에도 더욱더 성장하는 원당농협**이 되겠습니다.

조합원님의 관심과 성원으로 성장한 원당농협은 더 나은 농협이 되기 위해 앞으로의 50년, 100년을 내다보는 사업을 계획하여 조합원님의 권익을 지키며 새롭게 도약하는 **'100년 원당농협'**을 만들겠습니다.

**'100년 원당농협'**을 위해 원당농협의 주인인 조합원님들께서 관심과 애정으로 응원하여 주시기 바랍니다.

지속적인 발전과 성장을 이루며 선도하는 원당농협이 되기 위해

우리 원당농협 임직원도 한마음 한뜻으로 나아갈 것입니다.

무더운 여름이지만, 원당농협과 함께 행복한 여름 되시길 바라며  
가정에 건강과 행운이 늘 함께 하시길 기원드립니다.

감사합니다.



원당농업협동조합 조합장 **이창렬** 올림

## 주요사업 현황 보고드립니다

기준일 2024. 6. 30.

(단위: 백만 원)

사업별	예수금	대출금	보험수수료	구매	판매	로컬푸드	교육지원사업비
사업량	935,806	689,830	240	2,513	10,300	6,082	957

⇒ 신용사업량(예수금, 대출금)은 평잔을 의미합니다.

### 신용사업

우리농협의 신용사업인 **예수금과 대출금, 카드 및 보험사업**에 대하여 설명드리겠습니다

#### ○ 예수금

예수금 잔액은 **947,245**백만 원이며 예수금 평잔은 **935,806**백만 원으로서 사업계획대비 **98.48%** 달성하였습니다.

#### ○ 상호금융대출금

대출금 잔액은 **693,520**백만 원이며 대출금 평잔은 **689,830**백만 원으로서 사업계획대비 **95.43%** 달성하였습니다.

#### ○ 카드사업

체크카드를 포함한 모든 카드 총좌수는 **35,884**좌라서 전년말 대비 **14**좌가 증가하였습니다.

#### ○ 보험사업

보험수수료는 **240**백만 원으로 사업계획 대비 **55.17%**를 달성하였습니다.

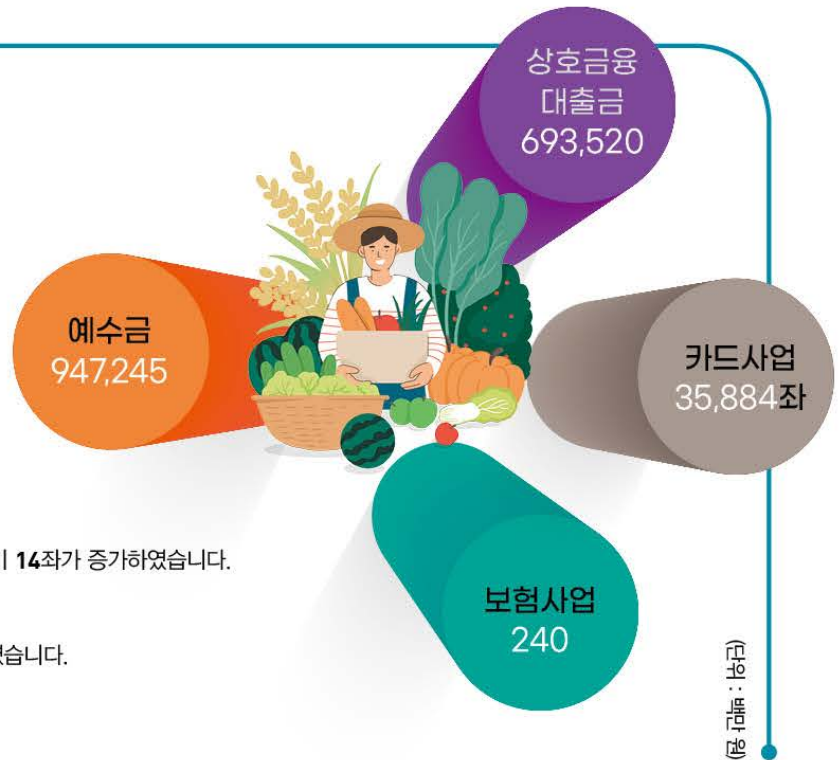

### 경제사업

우리농협의 경제사업인 **구매, 판매, 로컬푸드, 교육지원사업**에 대하여 설명드리겠습니다

#### ○ 구매사업

농작업에 소요되는 비료, 농약, 사료, 일반자재 등 조합원님의 사업과 생활에 필요한 영농자재를 구입, 운반, 보관 및 공급하는 구매사업은 **2,513**백만 원으로 사업계획대비 **56.72%** 달성하였습니다.

#### ○ 판매사업

양곡, 축산, 농산물 판매 등 조합원이 생산한 농·축산물의 원활한 유통과 이익제고를 위한 판매사업은 **10,300**백만 원으로 사업계획대비 **48.45%** 달성하였습니다.

#### ○ 로컬푸드직매장

농업인의 어려움을 함께 나누며 동시에 소비자에게는 건강한 먹거리를 제공하기 위하여 시작한 로컬푸드직매장은 **6,082**백만 원으로 사업계획대비 **43.87%**를 달성하였습니다.

#### ○ 교육지원사업 (사업계획: 2,855백만 원)

농업인 조합원님의 경제적·사회적·문화적 지위향상을 위해 실시되고 있는 교육지원사업은 현재 **957**백만 원 집행되어 사업계획대비 **33.53%** 집행되었습니다.

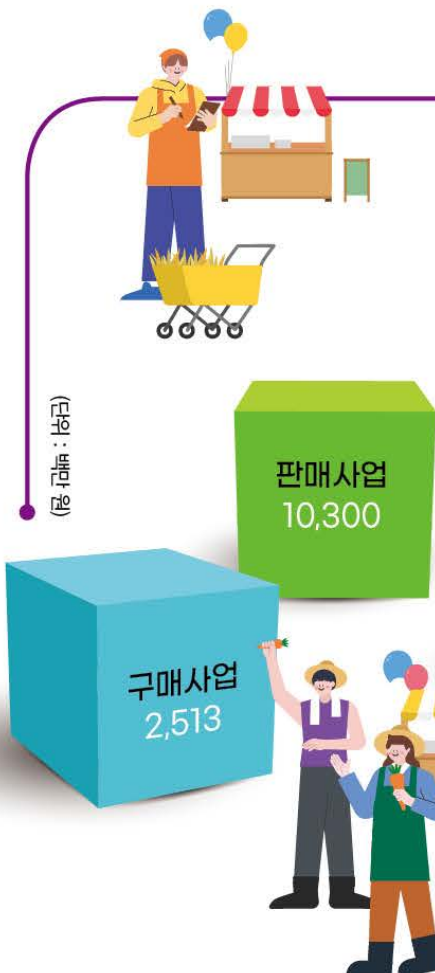

## 이사회 개최 현황 보고드립니다

개최 일자	주요 의결사항	의결 결과 요약
2024. 4. 22. (15명)	<ol style="list-style-type: none"> <li>1 조합원 자격심사 및 승인</li> <li>2 탈퇴조합원 지분환급 승인</li> </ol>	<ol style="list-style-type: none"> <li>1 7명 가입 승인</li> <li>2 1명 지분환급 승인</li> </ol>
2024. 5. 28. (15명)	<ol style="list-style-type: none"> <li>1 조합원 자격심사 및 승인</li> <li>2 탈퇴조합원 지분환급 승인</li> <li>3 고정자산 취득</li> <li>4 도농조합간 상생자금 운용</li> <li>5 2024년 약정조합원 수립계획</li> <li>6 정원계획 조정</li> </ol>	<ol style="list-style-type: none"> <li>1 6명 가입 승인</li> <li>2 2명 지분환급 승인</li> <li>3 원안 가결</li> <li>4 원안 가결</li> <li>5 원안 가결</li> <li>6 원안 가결</li> </ol>
2024. 6. 25. (15명)	<ol style="list-style-type: none"> <li>1 조합원 자격심사 및 승인</li> <li>2 조합원 자격상실자 탈퇴 승인</li> <li>3 탈퇴조합원 지분환급 승인</li> </ol>	<ol style="list-style-type: none"> <li>1 8명 가입 승인</li> <li>2 1명 탈퇴 승인</li> <li>3 4명 지분환급 승인</li> </ol>



## 신규 조합원 가입 현황

『원당농협의 새로운 가족』이 되신 신규 조합원님을 진심으로 환영하며, 앞으로 원당농협과 다양한 사업들을 함께 하실 수 있도록 안내드리겠습니다.



가입일자	성명	소속(최근)
2024-04-01	박상아	성사동
2024-04-01	유종민	덕양구
2024-04-15	최승규	덕양구
2024-04-19	이보미	일산구
2024-04-22	장재영	덕양구
2024-04-23	박춘옥	덕양구
2024-04-24	신인호	원흥동
2024-04-24	이봉옥	원흥동
2024-04-24	홍순철	덕양구
2024-04-25	박해정	덕양구
2024-04-26	정옥주	덕양구
2024-05-09	이준규	주교동
2024-05-14	김은혜	성사동
2024-05-29	남현순	성사동
2024-05-29	유길자	일산구
2024-05-29	도길자	덕양구
2024-05-30	이대순	일산구
2024-06-03	이봉란	관외
2024-06-07	김용만	덕양구
2024-06-25	조종엽	원당동
2024-06-27	농업회사법인 주식회사 자연터	관외
<b>총 인원 수</b>	<b>21명</b>	

원당농협 본점·  
로컬푸드직매장 성사점

# 리모델링으로 새롭게 시작합니다!

조합원님들께 더 편안하고 쾌적한 공간을 제공하기  
위해 '본점'과 '로컬푸드직매장 성사점' 리모델링 공사를  
진행하였습니다.  
더 쾌적하고 좋은 환경에서 더 밝은 미소로  
조합원님을 진심으로 맞이하겠습니다.



## 로컬푸드직매장 성사점이 개장 10주년을 맞이했습니다



조합원님의 충분한 관심과 성원  
진심으로 감사드리며,  
앞으로도 더 발전하는  
원당농협 로컬푸드가 되겠습니다.



<고양신문 발췌>

원당농협 로컬푸드직매장은 2014년 5월 21일 고양시 최초로 로컬푸드직매장을 개장했고, 이듬해인 2015년 7월 농림축산식품부 주관의 직거래 콘테스트에서 로컬부문 장려상을 수상하였습니다. 또한 3년 전인 2021년 6월, 로컬푸드직매장 2호점인 원당역점을 개점하고 그해 12월 로컬푸드 매출액 100억 원을 이취 달성탐도 수상하였습니다. 이창림 조합장은 "10년 전, 우리는 농업인과 소비자가 직접 만나 소통할 수 있는 공간, 신선하고 안전한 먹거리를 제공할 수 있는 로컬푸드직매장을 꿈꾸며 성사점을 열었습니다. 그동안 로컬푸드직매장은 농업인에게는 새로운 판로를 제공하고, 소비자에게는 신선한 식재료를 제공하는 중요한 역할을 하였으며 이 모든 과정에는 농업인과 고객 모두의 노력과 참여가 있었습니다. 로컬푸드직매장은 단순한 거래의 공간을 넘어 지역사회와의 상생과 지속 가능한 농업을 실현하는 장이 되어왔습니다. 앞으로도 이 가치를 지키며 더 나은 로컬푸드의 미래를 향해 나아가겠습니다"라고 말했습니다.

한편, 원당농협 로컬푸드직매장은 성사점 개장 10주년과 원당역점 개장 3주년을 기념해 로컬푸드 한마당 대축제를 열고 고객들에게 다양한 혜택과 서비스를 제공했습니다. 현재 원당농협 로컬푸드직매장에는 출하 농가가 총 733농가로 다양한 제철 농산물과 지역농산물을 신선하게 공급하고 있습니다.



# 신입사원을 소개합니다



## 도래울지점 오승헌 수습계장보

안녕하십니까! 원당농협 신규직원으로 입사한 오승헌입니다. 우선, 원당농협에서 근무할 수 있게 되어 큰 영광으로 생각하고 있습니다. 원당농협에서 협동조합 정신을 바탕으로 조합원님 그리고 지역주민과 함께 성장하고 상생하기 위해 노력하겠습니다. 감사합니다!

## 성사지점 임경아 수습계장보

성사지점에서 첫발을 내딛은 임경아 수습계장보입니다. 농가 소득증대와 조합원님들의 조력자로서 어떤 역할을 할 수 있을지를 항상 고민하고 노력하는 농협인이 되겠다는 마음으로 초심을 잊지 않고 원당농협 조합원님들께 보탬이 되는 직원으로 성장할 수 있도록 최선을 다하겠습니다. 감사합니다.



## 식사지점 배효진 수습계장보

안녕하십니까, 원당농협 신입사원 배효진입니다. 그토록 원하던 원당농협에 오게 되어 매우 기쁘고 설렘니다. 지금의 이 마음가짐을 잊지 않고, 항상 책임감을 가지고 조합원님과 고객님을 가족처럼 생각하는 '행복의 파트너'가 되어 희망과 행복을 드리는 직원이 되겠습니다. 감사합니다.



우리 농산물 알리기  
우리 쌀 소비촉진운동



## 마늘과 햅쌀 보내드립니다

'우리 농산물 알리기' 및 '우리 쌀 소비 촉진운동'의 일환으로 북단양 마늘 3kg(7월 말~8월 초), 햅쌀 10kg(9월 초)를 조합원님 각 가정에 보내드립니다. 거주지에 변동사항이 있으신 조합원님께서서는 택배가 오발송되지 않도록 꼭! 가까운 농·축협 방문 및 농협중앙회 콜센터(☎1588-2100)로 연락하시어 주소를 변경해 주시기 바랍니다.



**신청 기간** 2024년 10월 31일(목)까지

**공급 기간** 2025년 초

**최소 신청량** 25톤 덤프트럭 한 대 양

**주 사용 경작지** 논

**신청방법** 원당농협 농가소득지원과 (031-965-1110) 전화 신청

**배송방법** 무상 공급 및 경작지로 무상 배송

**배송지역** 고양시만 가능  
공급량 부족 시 농지면적비율로  
안분하여 공급

**공급기관** 고양축협

# 노후의 로망으로 선택한 인생 이모작 공룡천 당근빛 농장



김우식 조합원

고양시 덕양구 관산동 829-2

당근  
농장

주황 당근빛이 세척기에서 선명하게 모습을 드러내자 농장은 순식간에 화사해졌습니다. 김우식 조합원님(1956년생)이 노후의 로망으로 선택한 공룡천 고곡교가 보이는 '당근농장'입니다.

2015년 8월 평생 직업이던 화물사업을 정리하고 농사지며 마음 편하게 살고 싶어 새롭게 시작한 삶의 현장입니다. 동산동 스타필드 고양 공사현장에서 흙을 받아 진흙장이던 땅을 농토로 만드는 일은 처음부터 꼼꼼하게 진행했습니다. 2천 평의 농지는 정성들여 2m를 성토하면서 옥토로 탈바꿈했습니다.

“뭘 심을까?” 처음엔 작물을 선택하는데 고민이 많으셨다고 합니다. 곤지암에 있는 당근밭을 밭떼기거래해 가락동시장에 납품한 경험이 있어 당근을 심게 된 것이 지금의 주작물이 되었습니다. 로컬푸드에서 보기 드문 작물을 주로 재배하는 그의 센스있는 작물 선택을 출하자들이 너도 나도 따라 하면서 상품 경쟁력이 떨어지기도 했지만 새로운 작물들이 로컬푸드에 풍성하게 선보이는 진풍경이 펼쳐졌습니다.

머위와 미니단호박, 생강, 양파, 당근, 두릅 등을 로컬푸드에 처음 선보이다 시피한 그는 공룡천변 100m에 머위를 심어 머위대와 머위잎만으로도 1천만 원의 매출을 올린 일류 농사꾼입니다.

공룡천 당근농장에서 그는 노후의 꿈을 이뤘지만 농사일은 힘들고 고됩니다. 풀 한 포기라도 보이면 뽑아야 직성이 풀리는 성격 탓에

몸은 힘들고 농사일은 한도 끝도 없습니다. 마음 편하게 노력한 만큼 결과도 얻는다는 진심이 수입으로 이어지니 그나마 위안이 됩니다.

2023년 8월 30일 발생한 '생강사건'은 당근농장 역사 이래 가장 큰 사고였습니다. 출하 직전 생강에서 농약이 검출되면서 판매금지처분을 받은 기습 아픈 사건입니다. 애써 농사지는 생강 2톤은 전량 폐기되었고 다행히 원당농협에서 농약회사를 상대로 끈질기게 책임을 물어 배상을 받아냈습니다. 하루아침에 날벼락을 맞게 된 상황에서 농협은 그에게 큰힘을 준 든든한 가족이었습니다.

농사 경력 10년째 큰농장을 혼자서도 거뜰히 일구는 비결이 뭐냐고 질문했더니 '유튜브로 배운 자닦이기'로 약과 퇴비를 직접 만들어 사용하는 정성과 노력이 노하우라고 말씀하셨습니다.

통일로와 공룡천 사이에 자리한 당근농장은 절대 밭을 밟지 않고 고랑으로만 다니는 그의 세심한 보살핌으로 항상 포실포실한 땅을 유지하면서 무더운 여름을 초록과 당근빛으로 달래고 있습니다. 그의 바람은 당근을 5개 로컬푸드직매장에서 소비자가 1년 내내 먹을 수 있도록 저장관리를 잘 하는 것입니다. 나이가 들어 연골 주사까지 맞으며 농장을 일구고 있지만 당근은 그의 자랑스러운 인생 이모작입니다. 🌱



## 비타민 덩어리 '당근'

당근(Daucus carota L.)의 학명 중 Daucus는 그리스 어에서 유래된 말로 종자를 먹으면 몸이 훈훈해진다는 데서 유래되었다. 당근은 근채류 중에서 무 다음으로 재배면적, 생산량이 많은 중요한 작목이다. 특히 비타민 함량이 높은 건강식품으로 인식되어 소비량이 증가하고 있으며 1990년대 중반 최고에 달했고 중국으로부터 수입되기 시작한 후 재배면적이 점차 감소하고 있다.

조합원 지원사업안내

# 영농자재·의료전용카드 사용안내

원당농협 농업인 조합원의 영농자재 구입비 절감 및 건강증진을 위해 마련했습니다.

아래 사용안내를 참고하시어 기한 내에 사용해 주시기 바랍니다.

금 액 200,000원

사용기간 2024년 12월 31일까지(이후 자동 소멸)

사용처 원당농협 자재센터 및 전국 병·의원, 치과, 한의원, 약국

문의 원당농협 조합원도움센터 ☎ 031.965.1110

### 사용안내

- 본 카드는 교육지원사업으로 발행되며, 원당농협 영농자재 구입 및 전국 병·의원, 치과, 한의원, 약국에서만 사용 가능합니다.(로컬푸드 사용 불가)
- 본 카드는 예금 및 현금으로 사용 또는 교환이 불가합니다.
- 본 카드는 본인의 과실로 파손 및 분실 시 농협에서는 어떠한 책임도 지지 않습니다.(재발행 불가)
- 본 카드는 사용기간 경과 시 절대 사용할 수 없습니다.(자동 소멸)



## 조합원 영농자재 구매시 유의사항 안내

원당농협 조합원님, 영농자재 구매 시 꼭 협조 부탁드립니다.  
조합원님에 한하여 영농자재 구매시 품목별로 후보조 방식을 적용하여 판매합니다.  
조합원 본인외(본인 확인 불가)에는 보조를 받을 수 없으니 구매시 신분증을 꼭 지참해주시기 바랍니다.



※ 신분증 미지참 시 후보조가 거절될 수 있습니다.  
조합원 본인 구매의 타인에게 고의로 보조금 수혜시 향후 5년간 보조대상에서 제외될 수 있습니다.

## 조합원 건강검진 안내

원당농협 조합원의 건강 복지를 위해 지급해드리는 '조합원 건강검진권'을 아래 사용안내를 참고하시어 기한 내에 꼭 사용해 주시기 바랍니다.



- 대상 원당농협 출수년도 출생 조합원
  - ※ 조합원 본인이 검진을 포기할 경우 배우자에 대해 대리 검진이 가능하며, 배우자 대리 검진 희망 시 원당농협 본점 농가소득지원과로 배우자 확인이 가능한 가족관계증명서를 제출하여 주시기 바랍니다.
- 지원 제외 전년도 환원사업점수 10점 미만 조합원, 특수재권 보유자
- 사용기간 2024년 11월 29일

☎ 원당농협 조합원도움센터 031.965.1110

# 친환경 GCM 미생물 판매 안내

친환경 GCM 미생물은 해충 알의 성분인 젤라틴(알집)과 키틴(알껍질)을 분해하고 미생물 배양 과정에서 생성되는 유기물이 비료가 되어 땅심을 길러주는 친환경 미생물입니다. 농약 사용을 줄이고 작물과 토양을 건강하게 만들어주는 GCM 미생물로 친환경 농산물을 재배하세요.

공급기간 2024년 11월 29일(금)

공급장소 원당농협 자재센터(고양시 덕양구 원당로 368)

금액 20L 당 1,000원(※ 20L 단위 판매)

주문방법 조합원도움센터 031-965-1110

※ GCM미생물은 10일정도 배양 기간이 필요한 관계로 사전 신청을 통해서만 공급 받으실 수 있습니다.

## 조합원 지원사업 안내

# 조합원 및 조합원 자녀 장학금 지원 안내

조합원 본인 및 자녀의 교육비 부담을 해소하고 지역사회 발전을 선도할 인재육성의 기틀을 마련하고자 매년 시행하는 지원 사업입니다.  
해당되시는 조합원님께서서는 참고하셔서 늦지 않게 신청하시기 바랍니다.



## 지원대상

조합원 본인 및 자녀

※ 농협 중앙회 지침에 따라 손자·손녀는 대상에서 제외됩니다.

## 접수기간

2024.07.15.(월)~ 07.19.(금) 까지(이후 접수 불가)

## 접수처

원당농협 본점 2층 농가소득지원과

## 준비서류

- 1 조합원 장학생 지원신청서 1부(원당농협 홈페이지 → 열린마당 → 자료실)
- 2 2024년 1학기 성적증명서 1부
- 3 가족관계증명서 1부(조합원 가족 확인)
- 4 재학증명서 1부
- 5 등록금 납입 영수증 1부(사본 가능)
- 6 개인정보 수집·이용 동의서(조합원 자녀)

## 선발인원 및 지원 금액

구분	선발 인원	1인 지원금액	지원금액 합계	비고
대학생	25명	1,500천원	37,500천원	2년제 2학년, 3년제 3학년, 4년제 4학년만 해당

※ 선발인원 작년(2023년) 20명 → 올해 25명으로 증원  
지원금액 작년(2023년) 총 30,000천 원 → 올해 37,500천 원으로 증액

## 선발기준

- 1 국내 소재 대학 정규과정에 재학 중인 조합원 및 조합원 자녀
- 2 현재 재학 중이며 2025년 졸업예정자만 선발  
- 대학교 2년제 : 2학년, 대학교 3년제 : 3학년, 대학교 4년제 : 4학년
- 3 조합원 1가구(1세대) 1자녀만 신청 가능(2자녀 동시 신청 불가)
- 4 선발인원은 장학금 선발기준 배점 선정 후 선발  
- 부부합산으로 선정 :  
장학생 지원서 제출시 개인신용정보 동의한 대상만 해당
- 5 동점인 경우는 ① 수혜 횟수가 적은 조합원 ② 조합원 가입기간  
③ 전년도 농협사업 이용점수 반영하여 선발
- 6 장학금 지원학생은 대학교 재학 중 1회만 장학금 지급

## 선발제외 대상

- 1 2024년 장학금 선발 기준 배점 50점 미만 조합원  
- 장학금 선발 기준 배점표 참고
- 2 전년도 농협사업이용점수 10점 미만 조합원
- 3 특수채권 보유 조합원(상호금융, 경제사업채권 등)
- 4 대학생 성적 2.0 미만(※신청인원 미달 시 적용 제외)
- 5 조합원의 손자, 손녀 제외(단, 조손가족일 경우 신청 가능)
- 6 외국대학, 대학원, 사이버대, 방송통신대, 산업체 위탁, 평생교육원 등  
국내 고등교육법 상 미인정 대학 제외
- 7 원당농협 직원 및 직원 자녀



문의 : 조합원도움콜센터 ☎ 031-965-1110

## 장학금 선발 기준 배점표

내역	배점	심사기준	기준별 배점	비고
조합원 가입기간	10점	1년 미만	0	
		1년 이상~5년 미만	2	
		5년 이상~10년 미만	4	
		10년 이상~15년 미만	6	
		15년 이상~20년 미만	8	
		20년 이상	10	
경제사업 이용부분 자재구매· 판매출하· 로컬푸드 마트이용	20점	무거래자	0	
		1개 부분 이용자	7	
		2개 부분 이용자	15	
		3개 부분 이용자	20	
신용사업 이용부분 보통·예금·대출· 카드	20점	무거래자	0	
		1개 부분 이용자	5	
		2개 부분 이용자	10	
		3개 부분 이용자	15	
		4개 부분 이용자	20	
출자금	10점	평균 출자금 미만	5	기준일자 2024. 7. 31.
		평균 출자금 이상	10	
대학생 성적	10점	평균 2.6 미만	2	
		평균 2.6 이상~3.0 미만	4	
		평균 3.0 이상~3.5 미만	6	
		평균 3.5 이상~4.0 미만	8	
		평균 4.0 이상	10	
전년도(2023년) 농협사업 이용점수 농가소득지원과 문의	30점	10점 이상 ~ 30점 미만	5	
		30점 이상 ~ 50점 미만	10	
		50점 이상 ~ 100점 미만	15	
		100점 이상 ~ 150점 미만	20	
		150점 이상 ~ 200점 미만	25	
		200점 이상	30	

# 여름철 집중호우·태풍 대비 농작물 및 농업시설물 관리요령

## 벼

- 배수로와 배수구 연결, 물고 높이 조절 등을 정비하고 배수로 잡초 제거 및 물길 정비로 원활한 물 빠짐 유도
- 침·관수된 논은 잎 끝만이라도 물 위로 나올 수 있도록 서둘러 물을 빼고, 벼의 줄기나 잎에 묻은 흙과 오물 제거
- 물이 빠진 후에는 새로운 물로 걸러 대어 뿌리의 활력 촉진
- 침·관수 된 논은 도염병, 흰잎마름병 벼멸구 등 병해충 예방을 위해 약제 살포



## 밭작물

- 배수로를 깊게 설치하고 반드시 농수로와 연결하여 습해 사전 예방
- 참깨는 3~4 포기 씩 묶어 주거나 줄 지주 설치로 쓰러짐 방지
- 비오기 전 주요 작물 병해충 사전 방제
- 쓰러진 농작물 세우기, 겉흙이 씻겨 내려간 포기 흙을 보완 해주기
- 생육이 불량한 포장은 요소 0.2%액(비료 40g, 물 20L)앞에 뿌려 주기

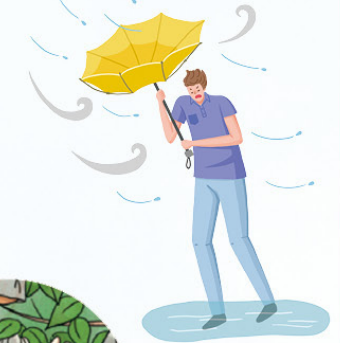

## 원예작물

- 밀식 재배는 철선지주를 점검하여 선의 당김 상태를 확인하고, 가지를 지주시설에 고정  
- 배 평덕시설 과원은 철재파이프를 3m 간격의 서까래에 가로대를 설치하여 결과지 묶어주기
- 부러지거나 찢어진 가지는 깨끗하게 잘라낸 후 적용 약제 발라주기
- 생사과 검무늬씩음병 등 병해충 방제를 철저히 하고, 피해가 심할 경우 수세 회복을 위해 요소 0.2% 액면면시비(비료 40g, 물 20L)



## 농업시설물 관리요령

- 비닐하우스, 축사 등 풍수해 위험지구 시설물 관리 및 보수
- 수방자재 장비 미리 확보 및 비축관리
- 강풍이 불 때는 비닐하우스를 밀폐하고 끈으로 튼튼히 고정하여 골재와 비닐을 밀착시켜 피해예방
- 비닐 교체예정인 하우스는 비닐을 미리 제거하여 피해 예방
- 피복비닐 보수, 환기창 등 개폐부위를 점검하여 하우스를 철저히 밀폐
- 환기팬이 설치된 경우 팬을 가동하여 비닐하우스가 들뜨는 것을 방지
- 고정끈 확인 및 바람에 날릴 수 있는 물건 등 하우스 주변 정리
- 하우스 벽면 브레이싱(가새) 설치, 주변 배수로를 정비하여 습해예방
- 깨끗한 물로 작물 및 기자재 등을 씻어주고 방제를 실시
- 피해 상황을 시·군 행정기관 등에 즉시 신고하고 복구 지원 요청



일반 피해 하우스



비닐 사전 제거 하우스

## 농기계

- 농기계에 묻은 흙, 먼지 등 오물과 습기 제거
- 기름칠 후 통풍이 잘 되고 비 맞지 않는 곳에 덮개 씌워 보관
- 물에 잠긴 농기계는 시동을 걸지 말고 물로 깨끗이 씻어낸 후 습기를 제거하고 정비·점검을 받은 후 사용
- 기화기, 공기청정기, 연료여과기, 연료통 등은 습기가 없도록 청소하거나 새 것으로 교환

## 안전사고 예방

- 집중호우시 저지대와 상습 침수지역은 대피 준비를 하고 고압전선(가로등, 신호등) 등 위험시설 근처에 가지 않도록 한다.
- 천둥·번개 등 악천후로 인한 낙뢰 위험이 있을 경우 건물 안이나 안전 지역으로 대피
- 집 주변의 축대 붕괴, 산사태 등 위험이 예상된 경우 사전 예방조치 및 대피 준비
- 하천도로, 지하차도, 다리 등은 안전 여부 확인 후 이용



# 원당농협 학습동아리 모아클럽 MOA CLUB



이금숙 김유진 배수진 백지희 염한선 오설아  
이슬기 전시아 황민혁  
함께하는 선배 고지연 상무, 전우성 차장

## ‘모두의 마음을 모아’ 내실있는 원당농협 우리가 만든다

원당농협 모아클럽 MOA CLUB(MIND OF ALL)은 워라벨(일과 삶의 균형)이라는 뜻으로 “Work and Life Balance”의 준말을 추구하는 20-30세대 신규직원들이 하나로 뭉친 자발적인 학습동아리입니다. 이들에게 퇴근 후 저녁시간에 만나 공부하는 ‘모아클럽’은 로마인들이 여가라 말하던 오티움(Otium : 내적 기쁨을 주는 능동적 여가활동)과도 같습니다. 농협의 전통적인 이미지에 신세대들의 생기 발랄한 에너지와 번뜩이는 아이디어가 더해지면서 모아클럽은 미래 원당농협을 이끄는 큰 자산이 될 것으로 기대됩니다.

2023년 4월 보험사업을 활성화하고 내실화 기반 성장을 다지기 위해 신규직원을 중심으로 탄생한 ‘모아클럽’은 모임 이름에서 알 수 있듯이 모두의 마음을 모았습니다. 그 진심에는 농업인과 농촌을 가족으로 섬기는 순수한 마음과 마인드가 충만합니다. 보험 필수시대에 신규 직원들과의 스터디모임 ‘모아클럽’은 농협생명과

농협손해보험에서 출시하는 다양한 보험상품의 보장성을 분석해 농민 조합원과 고객들에게 맞춤형에 맞는 중점을 둔 학습동아리입니다. 저녁 6시에 모여 두 시간 얘기를 나누다 보면 “고객과 신뢰가 쌓일 때 고객의 관심이 싹 튼다”는 평범한 진리를 다시 확인하게 됩니다. 모아클럽을 함께 이끄는 전우성 차장은 ““농업인안전보험” ‘농작물재해보험 원예시설’ 등 농민 조합원들에게 꼭 필요한 보험을 고객 타이밍에 맞춰 든든한 자산이 될 수 있도록 협력하는 일 또한 농협의 역할이고 모아클럽이 중점을 둔 홍보와 마케팅 영역이다”고 말합니다. 자동차보험을 제외한 모든 보험을 취급하는 농협은 농민과 관련된 농민을 위해 특화된 상품을 정부의 지원으로 보장받을 수 있다는 이점이 있습니다. 특히 조합원은 농협 보험 가입이 이용고 배당으로 인정되므로 조합원의 농협사업 전이용은 조합원의 실익으로 환원됩니다. 신규직원들은 대학 동아리 활동하듯 참여하고 있으며 “강제적이지 않은 자발적인 모임이어서 부담이 없고 지점마다 특징과 사례가 다양해서 서로의 경험과 생각을 공유하면서 고객에 대한 더 종합적인 이해와 정보의 필요성을 느끼게 되었다”고 합니다.☺

## 이창림 조합장 농협손해 TOP-CEO 수상

원당농협 이창림 조합장이 2024년 6월 농협손해보험 TOP-CEO에서 영예의 수상을 차지했습니다. 농협손해 TOP-CEO는 경기도 농협 월간 순증액 전체 1위 사무소 및 기준지표 금액 초과 달성 농협에 대하여 시상하는 상입니다.



활 동 소 식



4.8.~4.9.

조합원 농기계 안전사용 및 조작교육 실시



4월 8일(월)~9일(화) 이틀간 조합원님 120명을 대상으로 원당농협 자재센터에서 '조합원 농기계 안전사용 및 조작교육'이 진행되었습니다. 농기계 사용 중 발생할 수 있는 사고를 예방하고 효율적인 농기계 사용을 통한 농업 생산성 향상을 위해 많은 조합원님들이 참석해주셨습니다. 트랙터 교육은 자재센터 방철 대리가, 관리기 교육은 이봉훈 대리가, 굴삭기 교육은 고양시 농업기술센터 이장훈 주무관님이 진행해주셨습니다.



4.23.

채움봉사단 농어촌체험

원당농협 여성조직인 채움봉사단이 4월 23일(화) 경기 가평군 초롱이동지마을로 농어촌체험 다녀왔습니다. 편백향 주머니 만들기, 강정 만들기, 반려식물 담기 등 다양한 체험을 한 후 편백나무 숲을 거닐며 힐링하는 시간을 가졌습니다. 채움봉사단은 올해 상반기에 총 11회의 봉사활동을 실시하였으며, 이날 윤순남 단장 외 28명의 채움봉사단 회원님들이 참여했습니다.



4.24.

원로청년회 총회

4월 24일(수) 원당역지점 2층 교육장에서 원로청년회 총회가 진행되었습니다. 행사는 여성복지과 천경자 과장의 진행을 시작으로, 원로청년회 박창원 회장과 원당농협 이창림 조합장의 인사말씀이 있었습니다. 이후 원로청년회 김충규·이영애 감사가 조직의 감사·기금현황을 보고하였으며, 2024년 사업계획 및 활동안내, 기타 토의시간을 갖고 행사가 마무리되었습니다.

4.26.~5.9.



자재센터 모종 판매

본격적인 영농활동이 시작되는 봄을 맞이하여 4월 26일(금)부터 5월 9일(목)까지 원당농협 자재센터에서 모종시장이 열렸습니다. 고추, 고구마, 가지, 옥수수, 오이, 토마토 등 다양한 모종이 시중가보다 저렴하게 판매되었습니다. 판매기간 동안 781명의 조합원께서 방문해주셨으며, 총 1억 원 상당의 모종이 판매되었습니다.



## 4.26.~5.12.



### 고양국제꽃박람회 우리농산물 판매

4월 26일(금)부터 5월 12일(일)까지 일산 호수공원에서 진행된 '2024 고양국제꽃박람회' 기간 동안 원당농협 여성조직인 고향주모, 농가주모에서 우리농산물 판매를 진행하였습니다. 꽃박람회를 방문한 국내외 방문객들에게 우리농산물을 알리기 위해 고양시 농협 여성조직 주관으로 17일간 딸기잼, 표고버섯, 고양시 가와지쌀로 만든 떡이 판매되어 조합원 및 시민들에게 큰 호응을 얻었습니다.



## 5.14.

### 원로청년회 선진지 견학

초고령화시대를 맞아 원당농협 원로조합원의 복지향상, 원로청년회 회원 상호간 화합 및 친목도모를 위해 5월 14일(화) 원로청년회 회원 150여 명이 경기도 안성시에 위치한 '안성 3.1운동기념관'으로 선진지 견학을 다녀왔습니다. '안성 3.1운동기념관'은 1919년 3·1운동 당시 가장 격렬한 만세운동을 펼쳐 일제 식민통치기관을 완전히 몰아내고 2일간의 해방을 이룩한 '안성 4·1만세운동'의 역사를 널리 알리기 위해 세워진 곳입니다. 이날 전시관, 광복사, 만세고개 기념비, 기념탑, 무궁화 동산, 체험교육실을 견학하며 독립운동가 선열들의 넋을 위로하고 그 뜻을 기리는 시간을 가졌습니다.



## 6.5.

### 조합원 CCTV 지원사업 업체 설명회

6월 5일(수) 원당역지점 2층 교육장에서 '조합원 CCTV 설치 지원사업'에 선정되신 조합원을 대상으로 CCTV 업체 설명회를 진행하였습니다. 농작물 도난예방을 위해 2019년부터 시작된 조합원 CCTV 설치 지원사업은 매년 신청 조합원 중 50명을 선정하여 설치금액의 50%(최대 33만원)를 지원해 드리는 사업입니다.



## 6.26.

### 신규조합원 간담회

6월 26일(수) 원당역지점 2층 교육장에서 신규조합원 20명을 대상으로 신규조합원 간담회를 진행하였습니다. 원당농협의 신용/경제사업 이용 안내 및 조합원의 책임·권리·의무 등의 내용을 설명하였으며, 적극적인 농협 사업이용의 중요성을 강조하였습니다. 이어서 조합장과의 면담 이후, 신규 조합원의 기타 궁금한 부분이 해결될 수 있도록 질의 답변 시간을 가졌습니다.



## 원농산악회 산행일지

5월 16일(목)

경기도 광주시 남한산성면에 위치한 「남한산성 둘레길」로 원농산악회 5월 산행 다녀왔습니다. 남한산성은 남북국시대 통일신라 시기에 축조되어, 조선시대 수도 한양을 지키던 성곽입니다. 성벽의 바깥쪽은 경사가 급한 데 비해 안쪽은 경사가 완만하여, 적의 접근이 어렵고 방어에 유리했습니다. 둘레길은 총 5가지 코스가 있으며 모든 코스에서 서울을 한눈에 내려다 볼 수 있을 만큼 전망이 좋았습니다. 날씨도 선선하고 주변에 다양한 식당과 휴식하기 좋은 카페들이 있어서 많은 회원님들께서 즐겨주셨습니다.(원농산악회 회원 총 205명 참석)



6월 20일(목)

‘공밭 매는 아낙네야~♪♪’ 충청남도 청양군에 위치한 「칠갑산」으로 원농산악회 6월 산행 다녀왔습니다. 칠갑산은 높이 559.8m로, 1973년에 도립공원으로 지정되었습니다. 계곡은 깊고 급하며 지천과 인화달천이 계곡을 싸고 돌아 7곳에 명당이 생겼다 하여 칠갑산(七甲山)이라는 이름이 붙었습니다. 8개의 코스 중 천장호 출렁다리를 건너는 ‘천장로’ 코스로 산행을 했으며, 출렁다리를 건너며 감상하는 천장호의 풍광이 아름다웠습니다. 이날 이른 아침 6시 출발에 최고기온이 30도가 넘었는데도 불구하고 185명의 많은 원농산악회 회원님들이 산행에 대한 열정을 갖고 참석해주셨습니다.



## 언론 보도

### 원당농협 용문산 시산제 350여 명 참석

안전산행 기원과 용문산 정기 답아



따사로운 봄 햇살이 가득했던 지난 18일, 원당농협(조합장 이창림) 원농산악회(산악 대장 서창석, 회장 정혜선은 양평군 용문산에서 올 한해 안전한 산행을 기원하는 시산제를 열었다. 이날 원당농협 이창림 조합장, 산악회원, 임직원, 오영석 NH농협고양시지부장 등 350여 명이 참석했다. 서창석 산악대장의 산악인 선서에 이어진 시산제는 고양 유림(김영호·이충구·김광주) 진행으로 산신을 모시는 의식인 강신례부터 제단 앞에서 축문을 불태우는 소리례까지 시종일관 경건하게 정성을 담아 진행됐다. 이창림 조합장은 “올 한해도 변함없이 전국 유명산을 찾아 활발한 산행으로 행복한 생활을 하시길 바란다”며 인사말을 했다. 2001년 창단한 원당농협 원농산악회는 올해 23년이 됐다. 작년부터 산악회 내실을 다지기 위해 1년 회비 선납한 정회원들로 구성해 매월 셋째 주 목요일 당일치기 정기산행을 실시하고 있다. 12월~2월은 겨울 추위로 휴식을 갖고 있다.(고양신문)



### 으쌔으쌔! 우리 농협 최고야!

고양농협인 한마음대회, 지역 9개 농·축·화협 참여



고양시 농협인 한마음 대회가 지난 20일 덕양구 원당동 농협대학교 축구장에서 있었다. 올해로 스물세 번째 열린 이번 대회는 고양시 내 9개 농협의 조합장과 임·직원, 국회의원 당선인, 내빈 등 1000여 명이 참여했다. 주관 농협인 원당농협 이창림 조합장의 대회사로 시작된 한마음 대회는 선수단 입장과 축사, 선수 선서, 전 대회 우승농협인 벽제농협의 우승기 반환 등이 있었다. 대회에서는 소망탑 쌓기와 파도 타고 두동실, 남녀 축구공 넣기, 계주, 단체줄넘기, 행운권 추첨, 대회기 이양, 폐회사로 오후 4시경 마무리를 하며 다음 대회를 약속하고 대회기를 일산농협에 전달했다. 대회를 주관한 원당농협의 이창림 조합장은 “농협인으로서 소속감과 일체감 형성을 통한 공동체 의식 고취와 직장에서의 행복감 성취를 이루도록 대회를 마련했다. 아무 탈 없이 오늘을 즐긴 고양시 농협인들에게 고마움을 전하며, 다음 대회에도 건강하게 만나길 바란다”라고 전했다. 한마음대회 참가농협은 벽제농협, 일산농협, 원당농협, 신도농협, 송포농협, 지도농협, 고양축협, 한국화훼농협, 농협중앙회 고양시지부다.(고양신문)



# 학 꽃 길

김유봉

신작로 길에는  
이른 아침부터 불도저가 다듬고 지나간다

싸리문 담장길 돌아나와  
안길, 뒷길 거쳐 골목길 나서니  
논두렁, 밭두렁 넘어 행길에서 모두 만나네

발 맞춰 걷는 가로매기 한 사내애들  
허리매기 한 여자애들의 책보에서  
빈 뱀또 짚그랑 소리도 함께 장단 맞춘다

빨기 뽑아 먹으며 맞이한 새학년!  
별 그려진 마대자루 눌러쓰고  
소낙비 오는 등곶길 함께 하던 친구들  
언 몸 움츠리며 줄 맞추며 걸어오던 겨울길

그 길에 처음 외쳐 외우던 외국어  
“헬로우! 초코렛 기브 미”는  
아프고 아련한 추억이 되고...



김유봉 조합원

1952년 식사동 영심마을에서 태어나 1995년 창립 조합원(아버지 김진남) 자격을 승계했습니다.  
으뜸 고을 원당 사람들의 삶과 추억을 기억으로 남긴 3편의 시(학꽃길, 외양간, 부짓쟁이)를 보내 오셨고 이중 한 편을 소개합니다.

## 원당농협 소식지는 「조합원님의 참여」를 기다립니다

참여방법 메일, 우편

대상 원당농협 조합원 누구나 참여 가능

e-메일 nh217057-2@nonghyup.com

주소 경기도 고양시 덕양구 원당로33번길 36, 원당농협 조합원도움센터

원고 시·사진·그림·글·농사정보 등 항시 접수

문의 031-965-1110



Q. 운전자보험에서 보장되지 않는 농기계 교통사고에 대한 비용담보를 **업계 최초 추가**한 보험은?

① 암보험

② **리치팜생활안심보험**

③ 건강보험

④ 자동차보험

⑤ 농작물보험

정답은, 농업인을위한

# 리치팜생활안심보험

농기계 교통사고 비용담보부터 농작업중 상해, 배상책임까지!  
리치팜생활안심보험으로 농번기 대비하세요!



· **신담보** · 승용형농기계교통사고처리지원금

· **신담보** · 승용형농기계교통사고벌금비용

승용형 농기계 운전 중 농기계 사고로 타인에게 상해를 입힌 경우  
발생한 비용 보장 \*승용형농기계란? 농업용 트랙터, 콤바인, 이앙기, 경운기, 승용형 관리기



형사합의지원금 **최대 3천만원**

벌금액 **최대 2천만원**

농기계 사고 부상치료비

농기계 사고로  
부상치료비 발생 시



**최소 20만원 ~ 최대 1천만원** 지급!

※부상등급(1~14급)에 따라 차등지급

자동차 사고 부상치료비

농작업을 마치고  
집에 귀가하던 중  
자동차 접촉사고로 부상 시



**최소 20만원 ~ 최대 1천만원** 지급!

※부상등급(1~14급)에 따라 차등지급

농기계 사고 사망생활자금

농기계 사고로  
사망 시



**매월 50만원**씩 5년 동안  
생활자금지급!

농작업 중 배상책임

논, 밭두렁 태우다  
산불로 옮겨붙은 경우



농작업 중 사고로 배상책임 발생시 1사고당  
**최대 5천만원** 지급!

※자기부담금: 1사고당 대인, 대물 합산 20만원

1. 본 상품 가입 전 직권과 충분한 상담하시고 반드시 상품설명서 및 약관을 읽어보시기 바랍니다. 2. 이 보험계약은 예금자보호법에 따라 해약환급금(또는 만기 시 보험금)에 기타지급금을 합한 금액이 1인당 '5천만원까지'(본 보험회사의 여타 보호상품과 합산) 보호됩니다. 이와 별도로 본 보험회사 보호상품의 사고보험금을 합산한 금액이 1인당 '5천만원까지' 보호됩니다. 다만, 보험계약자 및 보험료납부자가 법인인 보험계약은 예금자보호법에 따라 보호되지 않습니다. 3. 보험계약자가 기존 보험계약을 해지하고 새로운 보험계약을 체결하는 경우 보험인수가 거절되거나, 보험료가 인상될 수 있으며 보장내용이 달라질 수 있으니 유의하시기 바랍니다. 4. 보험 상담 및 분쟁의 해결에 관한 사항 : 가입하신 보험에 관하여 상담이 필요하거나 불만사항이 있을 때에는 먼저 저희회사 (☎1644-9000 / 홈페이지www.nhfire.co.kr > 전자민원접수)로 연락 주시면 신속히 해결에 드리겠습니다. 또한 저희 회사의 처리결과에 이의가 있으면 금융감독원 민원 상담전화 ☎국번 없이 1332, 홈페이지www.fos.or.kr에 민원 또는 분쟁조정 등을 신청하실 수 있습니다. 5. 보험계약자 또는 피보험자(보험대상자)는 계약체결 시 청약서의 기재사항에 대하여 사실대로 알려주셔야 하며 그렇지 않을 경우 사고 시 보상이 되지 않으며 보험계약이 해지될 수 있습니다. 6. 청약의 철회: 보험계약자는 보험 증권을 받은 날부터 15일 이내에 그 청약을 철회할 수 있습니다. 다만, 청약한 날부터 30일(만65세 이상의 계약자가 통신수단 중 전화를 이용하여 체결하는 계약은 45일)이 초과된 계약 및 전담계약, 보장기간이 90일 이내인 계약 또는 전문보험계약자가 체결한 계약은 청약의 철회를 할 수 없습니다. 7. 품질보증제도 : 보험계약 청약 시 약관과 계약자 보관용 청약서를 전달받지 못하거나 약관의 중요한 내용을 설명 받지 못한 때 또는 청약서에 자필서명을 아니한 때에는 계약이 성립한 날부터 3개월 이내에 계약을 취소할 수 있습니다. 8. 금융소비자에 대한 설명의무 : NH농협손해보험은 해당 상품에 대해 충분히 설명할 의무가 있으며, 가입자는 가입에 앞서 이에 대한 충분한 설명을 받으시기 바랍니다. 9. 실제손해를 보상하는 담보로 다수의 보험계약으로 체결되어 있는 경우(공제계약포함) 약관내용에 따라 비례 보상을 합니다. 10. 회사는 계약의 청약의 승낙하고 제1회 보험료를 받은 때부터 이 약관이 정한 바에 따라 보장을 합니다. 그러나, 회사가 청약 시에 제1회 보험료를 받고 청약의 승낙한 경우에는 제1회 보험료를 받은 때부터 이 약관이 정한 바에 따라 보장을 합니다.