



가장 든든한
우리 조합원님

가슴에 품은 마음을 전하는 사랑의 5월

고맙습니다
사랑합니다
건강하세요



이창림 조합장 경영보고 / 원당농협 영농자재 클린유통 캠페인 / 대의원 당선을 축하드립니다
까다로운 친환경농사 고집하는 성주농장 / 농협의 미래를 밝히는 공명선거

조합장 경영 보고드립니다

영농과 소득 향상을 위한 현장중심의 맞춤형 지원 조합원이 주인인 '농협의 역할' 충실

존경하는 조합원 여러분,

따뜻한 봄 햇살과 함께 새로운 영농철이 시작되었습니다.
추운 겨울을 잘 이겨내시고, 다시 바쁘게 농사 준비에 나서신 조합원 여러분께
진심으로 감사와 격려의 인사를 드립니다.

올해도 변함없이 대지를 일구는 여러분의 손길 하나하나
가족의 삶을 지키고, 지역사회의 터전을 지탱하는 가장 큰 힘이 됩니다.
고령화, 기후변화, 농자재 가격 인상 등 어려운 여건 속에서도
늘 묵묵히 자리를 지켜주시는 조합원 여러분의 노고에 깊은 존경을 표합니다.

원당농협은 올 한 해도 조합원님의 안정적인 영농을 지원하고,
실질적인 소득 향상을 도모하기 위해 최선을 다하겠습니다.

영농자재의 적기 공급은 물론, 농작업 대행, 영농 교육 등
현장 중심의 맞춤형 서비스를 더욱 확대해 나가겠습니다.
아울러, 유통 현장의 투명성과 신뢰를 높이기 위한
'원당농협 영농자재 클린유통 캠페인'도 함께 전개해 나갈 예정입니다.

조합원의 권익을 지키는 길 '원당농협 영농자재 클린유통 캠페인' 전개

조합원 여러분의 참여와 관심 속에서, 공정하고 청렴한 원당농협을 확립하고,
조합과 지역 농업의 신뢰 기반을 더욱 튼튼히 다져가고자 합니다.
투명한 유통과 정직한 마음이 곧 조합원의 권익을 지키는 길입니다.
조합원 한 분 한 분의 목소리에 귀 기울이며,
"조합원이 주인인 농협"이라는 초심을 잊지 않겠습니다.

영농의 시작은 곧 한 해의 풍년을 준비하는 첫 걸음입니다.

올해도 좋은 날씨와 알찬 수확으로 가득한 한 해가 되시길 기원드리며,
원당농협은 항상 여러분 곁에서 든든한 동반자가 되겠습니다.

모든 조합원님의 가정에 건강과 행복이 가득하시길 바라며,
올해도 안전하고 성공적인 영농, 그리고 청렴하고 신뢰받는 농업 환경이 함께하시길 진심으로 기원합니다.
감사합니다.



원당농업협동조합 조합장
이창립

원당농협 영농자재 클린유통 캠페인



최근 타인 명의 대여를 통한 영농자재 부정 구입 및 재판매 행위가 의심됨에 따라 부정행위 근절을 위해 **영농자재 클린유통 캠페인**을 실시하고 있습니다.

영농자재 부정 구입 및 재판매 행위로 인한 영농자재 보조금 과다 지출과 그로 인해 발생하는 조합원님들의 실익 감소와 농협의 손실을 막고자 진행하고 있습니다.

타인에게 명의를 대여하거나, 영농 자재를 재판매하는 행위는 엄연한 불법이며, 정직한 사용만이 농업과 지역사회를 지키는 길입니다.

원당농협은 추후 조합원 실태조사(재배면적, 재배작목 등)현황 대비 필요 이상으로 많은 양의 영농자재(비료, 농약 등) 구입시 농장 방문 및 영농자재 사용계획서를 받을 계획입니다.



조합원 명의대여
영농자재 재판매
하지마세요!



“클린유통 캠페인에 함께 해주신 조합원님 고맙습니다”

주요사업 현황 보고드립니다

기준일 2025. 03. 31.

● 단위 : 백만 원

사업별	예수금	대출금	카드수수료	보험수수료	구매	판매	로컬푸드	교육지원사업비
사업량	940,138	732,171	434	272	852	5,315	3,582	676

⇒ 신용사업량(예수금, 대출금)은 평잔을 의미합니다.



우리농협의 신용사업인 예수금과 대출금, 카드 및 보험사업에 대하여 설명드리겠습니다.

예수금

예수금 잔액은 **951,692**백만 원이며 예수금 평잔은 **940,138**백만 원으로써 사업계획대비 **97.01%** 달성하였습니다.

상호금융대출금

대출금 잔액은 **745,304**백만 원이며 대출금 평잔은 **732,171**백만 원으로써 사업계획대비 **99.55%** 달성하였습니다.

카드사업

카드수수료는 **434**백만원으로 사업계획 대비 **23.34%**를 달성하였습니다.

보험사업

보험수수료는 **272**백만 원으로 사업계획 대비 **52.50%**를 달성하였습니다.



우리농협의 경제사업인 구매, 판매, 로컬푸드, 교육지원사업에 대하여 설명드리겠습니다.

구매사업

농작업에 소요되는 비료, 농약, 사료, 일반자재 등 조합원님의 사업과 생활에 필요한 영농자재를 구입, 운반, 보관 및 공급하는 구매사업은 **852**백만 원으로 사업계획대비 **20.79%** 달성하였습니다.

판매사업

양곡, 축산, 농산물 판매 등 조합원이 생산한 농·축산물의 원활한 유통과 이익제고를 위한 판매사업은 **5,315**백만 원으로 사업계획대비 **27.83%** 달성하였습니다.

로컬푸드직매장

농업인의 어려움을 함께 나누며 동시에 소비자에게는 건강한 먹거리를 제공하기 위하여 시작된 로컬푸드직매장은 **3,582**백만 원으로 사업계획대비 **25.74%**를 달성하였습니다.

교육지원사업 (사업계획 : 3,255백만 원)

농업인 조합원님의 경제적·사회적·문화적 지위향상을 위해 실시 되고 있는 교육지원사업은 **676**백만 원 집행되어 사업계획대비 **20.76%** 집행되었습니다.



이사회 개최 현황 보고드립니다

개최년월일	주요의결사항	의결 결과 요약
2025. 1. 13. (15명)	① 상임이사 인사추천위원회 구성	① 7명 구성
2025. 1. 20. (15명)	① 연도별 출하선금급 지원기준 ② 정원계획 변경 ③ 2025년도 조합원 영농자재 보조 지원기준 변경 ④ 2024년도 결산보고서 심의	① 원안 가결 ② 원안 가결 ③ 원안 가결 ④ 원안 가결
2025. 2. 18. (15명)	① 조합원 자격심사 및 승인 ② 탈퇴조합원 지분환급 승인 ③ 차입금 최고한도 결정 ④ 비상임이사 임기내 위원회별 위원구성 ⑤ 규정개정 ⑥ 상임이사성과평가 생략 ⑦ 2025년도 이용고배당 사업(항목) 선정 ⑧ 대의원 선거일 지정 ⑨ 정원계획 변경	① 6명 가입 승인 ② 3명 지분환급 승인 ③ 원안 가결 ④ 원안 가결 ⑤ 원안 가결 ⑥ 원안 가결 ⑦ 원안 가결 ⑧ 원안 가결 ⑨ 원안 가결
2025. 3. 25. (15명)	① 조합원 자격심사 및 승인 ② 2025년 약정조합원 육성 계획 ③ 고정자산 취득	① 5명 가입 승인 ② 원안 가결 ③ 원안 가결

2025년 기준 이용고 배당 안내

소중한 『원당농협 조합원님』께 배당 안내드립니다.

출자배당금 및 이용고배당, 사업준비금 배당은 매년 결산에 따라 달라집니다. 사업이용을 많이 할수록 배당이 커지게 되오니 더욱 많은 이용 부탁드립니다.

이용고 배당 기준표

사업명	해당 항목	배점	배점 단위
여신사업	대출금	1	종류별 년 이자 17천원 당 1점
수신사업	저축성	1	종류별 받은 이자 40천원 당 1점
	입출금	1	종류별 연간 평잔 150만원 당 1점
보험사업	보험수수료	1	사업별 연중수입 보험수수료 2만원 당 1점
카드사업	카드이용액	1	카드사업별 결제액 30만원 당 1점
로컬사업	구매	1	구매금액 30만원 당 1점
	출하	1	출하금액 50만원 당 1점
판매사업	매취	1	출하금액 50만원 당 1점
	수탁	1	출하금액 200만원 당 1점
구매사업	구매	1	품목간 구매금액 100만원 당 1점



- 당해연도 자격상실(탈퇴) 조합원은 이용고배당을 지급하지 않습니다. (당해연도 자격상실(탈퇴) 조합원 중 가족조합원이 계실 경우 세대원 등록 확인바랍니다.)
- 조합원님의 직계존비속을 세대원 등록하시면 가족의 원당농협 이용실적이 이용고배당 점수에 포함됩니다.
- 세대원 등록 문의: 본·지점 예금계



원당농협 대의원 당선 축하드립니다



조합의 공식 의결기구
'대의원총회'를 이끄는
원당농협 대의원님

- 대의원 선거일 : 2025년 3월 13일
 - 선출 대의원수 : 59명
 - 대의원 임기 : 2025년 3월 31일 ~ 2027년 3월 30일
- 원당농협협동조합 정관 제 135조에 의거
2025년 3월 13일 실시한 대의원 선거에 있어
다음의 자가 당선 되었으므로 이를 공고합니다.

선거구	선출 대의원수	성 명	생년월일	선거구	선출 대의원수	성 명	생년월일	
주교동	남성 7명	김호식	54. 01. 14.	신원동	남성 2명	김인학	60. 06. 13.	
		양호기	52. 07. 21.			이웅휘	68. 06. 06.	
		왕형모	60. 03. 10.	원당동	남성 5명	권순안	61. 12. 05.	
		이순구	52. 05. 21.			김규만	55. 02. 22.	
		최윤길	65. 03. 08.			서창석	56. 12. 06.	
		최종철	62. 08. 20.			이규용	55. 05. 15.	
		최현근	62. 07. 21.			이은우	66. 08. 08.	
	여성 2명	김은옥	61. 09. 18.	장덕교	65. 01. 04.			
		김춘이	58. 01. 15.	여성 1명	염예순	53. 09. 05.		
식사동	남성 6명	박종길	59. 01. 25.	도내동	남성 4명	김경일	78. 04. 21.	
		이양규	66. 05. 09.			김도건	65. 09. 08.	
		장덕환	62. 05. 15.			이철수	52. 05. 09.	
		정영일	59. 12. 19.			정구남	61. 06. 19.	
		최성근	72. 01. 13.	여성 2명	백연숙	55. 08. 30.		
		최유근	58. 05. 25.		허인숙	68. 04. 28.		
	여성 2명	곽명숙	63. 03. 20.	원흥동	남성 3명	김명배	51. 04. 05.	
		김해숙	59. 10. 17.			이성림	49. 04. 07.	
남성 5명	김금식	55. 04. 08.	조명식			51. 11. 13.		
	김정빈	74. 03. 04.	여성 2명		이정옥	52. 05. 10.		
	박인호	63. 02. 15.			이해옥	57. 06. 13.		
여성 1명	최현재	62. 11. 10.	덕양구	남성 3명	박광복	61. 07. 07.		
	표충열	68. 11. 17.			최원길	60. 09. 27.		
최경숙	53. 01. 18.	최홍규			89. 03. 22.			
남성 3명	김길원	57. 07. 16.		여성 2명	강경자	65. 08. 04.		
	변재열	57. 03. 18.			백금녀	75. 08. 11.		
	정춘호	58. 11. 30.			남성 1명	정원근	75. 07. 01.	
여성 1명	임춘재	59. 05. 04.	여성 1명	손영숙		58. 06. 10.		
흥도 성사동	남성 3명	남 윤	60. 09. 30.	일산동구	남성 1명	여성 1명	이정슬	93. 12. 31.
		한용학	57. 02. 03.					
	한정규	53. 11. 24.						



엽채류 전문 성주농장

까다로운 친환경 농사 고집하는 가족농장

신덕순 · 이흥용 부부

고양시 덕양구 사리현동 20-2 외



친환경 인증 마크 농산물(무농약, GAP, 경기도지사인증 G)을 365일 생산하며 학교급식과 로컬푸드 직매장에 출하하는 25년 역사의 성주농장. 신덕순 조합원님(1960년생)과 배우자 이흥용님(1957년생), 아들 이성주님(1981년생)이 2천 500평의 비닐하우스 12동을 자가경영하는 엽채류 전문 가족농장입니다.

농사일을 배우면 수시로 농장을 옮기는 외국인 근로자들을 내보내고 식구들이 해보자고 의기투합했습니다. 아들이 합류하면서 이제는 후계농으로 가업 승계의 꿈도 꾸게 되었습니다.

시금치와 별꽃이 어우러진 비닐하우스 안으로 들어서자 부부가 파릇파릇한 이파리들 사이에서 해맑게 반겨주십니다.

“시금치예요. 근데 별꽃이 많죠? 이게 친환경 농산물이라서 그래요.” 별꽃과 시금치가 뒤엉켜있어 시금치를 재배하는 건지, 별꽃을 심은 건지 설명을 듣지 않으면 알 수 없는 풍경입니다.

얼갈이, 열무, 상추, 시금치, 대파, 쪽파, 실파, 부추, 오이, 무, 배추, 감자, 생강 등 다양한 품목의 채소들이 성주농장에서는 연중무휴 생산됩니다. 까다로운 친환경 농사를 고집하는 이유는 학교급식 납품 때문이기도 하지만 “우리 손주가 먹는다는 생각으로 농약을 사용하지 말고 농사짓자.”는 원칙을 지키기 위해서입니다.

벌레가 생기면 일일이 손으로 잡아줘야 하지만 이제는 그 일도 농사의 한 과정이 되었습니다.

“톡톡이, 진딧물, 청벌레, 자벌레, 민달팽이. 새벽에 돋보기 끼고 이

파리를 타고 오르는 벌레를 손으로 일일이 잡아요. 처음에는 무서웠는데 이제는 ‘왜 나를 괴롭히니, 나 먹고 살아야 하는데...’ 이렇게 말해요.” 신 조합원님은 돼지감자, 할미꽃 뿌리 등 약재 500여 가지 성분을 혼합한 친환경 약재를 10년째 사용하고 있지만 친환경 농사는 여전히 어렵습니다. 농작물은 땅심으로 길러야 영양도 맛도 좋다는 생각에 병충해로부터 덜 취약한 수경재배도 하지 않습니다.

친환경 재배 농가가 줄어들고 있지만 농사는 정년 퇴직이 없는 자유와 잘 자란 푸른 잎들을 보면 마음이 편안해지는 치유가 있습니다.

“코로나19 사태로 힘들 때였어요. 학교 급식이 중단돼 열갈이를 갈아엎어야 하는 상황이었는데 유튜브 ‘애주가TV참PD’가 방문해 친환경 열갈이를 모두 팔아줘서 얼마나 고마웠는지 몰라요.”

학교 수업이 비대면수업으로 전환된 코로나19 시절 얘기지만 힘들게 키운 농산물은 때를 잘 만나야 그 가치와 가격을 인정받습니다.

새벽 6시 40분 로컬푸드 출하를 시작으로 농장의 하루는 시작입니다. 종일 비닐하우스 12동을 살피고 작물을 가꾸다 보면 어느새 또 하루가 저무는 게 농가의 일상입니다. 해가 뜨면 덥고 해가 지면 추운 비닐하우스에서의 작업은 겨울에는 손이 시려 일을 못 할 정도로 혹독합니다.



친환경 농축산물이란

합성농약, 화학비료, 항생제 및 항균제 등 화학자재를 사용하지 않거나 사용을 최소화한 건강한 환경에서 생산한 농축산물을 말합니다. 생물의 다양성을 증진하고 토양에서의 생물적 순환과 활동을 촉진하며 농업생태계를 건강하게 보전해 줍니다.



“일 실컷 하고 싶으면 농사져라.” 신 조합원님이 던진 이 한마디에는 농사의 고단함이 오롯이 담겨있습니다. 그래도 농사가 주는 수확하는 기쁨이 있으니 건강할 때까지는 “결코 멈출 수는 없다”고 하십니다. 🍅

2025년 조합원 지원사업 안내

조합원 경조사 지원 안내

경사

- 조합원 및 조합원 자녀 경사(결혼) 시 조합원 대표 계좌로 **20만 원 축하금** 지원
- ※ 단, 조합원 요청 시 축하금 10만 원+축하 화환으로 지급 가능
- 결혼식 후 1년 이내 농가소득지원과로 청첩장 제출
- ※ 「교육·지원사업규정」 제12조 및 「농축협 교육지원사업비 편성 및 집행 시 유의사항」에 의거 경사 지급 기준은 결혼에 한함(생일, 병문안 등은 경조비 지급 대상에 포함되지 않음)

조사

대상	지원대상 범위	지급기준
원당농협 조합원	조합원(본인) 사망	조의금 30만원, 영정꽃바구니, 장제용품 2박스, 근조기
	조합원 직계존비속 및 배우자, 배우자의 부모 사망	조의금 10만원, 영정꽃바구니, 장제용품 2박스, 근조기

- 지급기간: 사망 후 1년 이내
- 장제용품은 장례 기간 중에만 지원



※ 원당농협 조합원 경조사 시 지원되는 축하금·조의금은 원당농협 명의로 경비로 제공되는 것입니다.
 ※ 조합원 경조사는 농가소득지원과로 접수 된 것만 지원됩니다.

조합원(손)자녀 출산장려금 지원

(생애 첫 통장) 준비서류

- 1 (손)자녀 기본증명서(상세)
 - 2 출생아 부모의 가족관계증명서
(조합원과 출생(손)자녀 가족관계 확인)
 - 3 출생신고(손)자녀 명의 원당농협 통장사본
 - 4 출산장려금 지원신청서
(‘원당농협 홈페이지 → 열린마당 → 자료실’ 혹은 본·지점 방문 작성 가능)
- ※ 출생신고 완료 후 **12개월 이내** 신청 시 출산장려금 **10만 원** 지원
- ※ 출생아 통장개설을 위해서는 법정대리인인 ‘출생아 부모님’께서 직접 방문하시어 원당농협 통장을 개설하셔야 하며, 이때 출생아의 기본증명서(상세), 가족관계증명서(상세), 방문하시는 분의 신분증과 도장이 필요합니다.



친환경 GCM 미생물 판매 안내



친환경 GCM 미생물은 해충 알의 성분인 젤라틴(알집)과 키틴(알껍질)을 분해하고 미생물 배양 과정에서 생성되는 유기물이 비료가 되어 땅심을 길러주는 친환경 미생물입니다. 농약 사용을 줄이고 작물과 토양을 건강하게 만들어주는 GCM 미생물로 친환경 농산물을 재배하세요.

- ★ 공급기간 2025년 3월 10일(월) ~11월까지
- ★ 공급장소 원당농협 자재센터(고양시 덕양구 원당로 368)
- ★ 금 액 20L당 1,000원(※ 20L 단위 판매)
- ★ 주문방법 농가소득지원과 전화 접수 ☎031-965-1110

※ GCM미생물은 10일정도 배양 기간이 필요한 관계로 사전 신청을 통해서만 공급 받으실 수 있습니다.

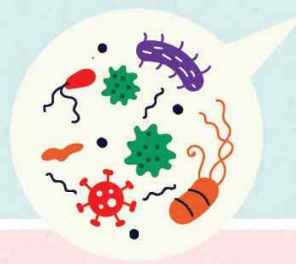

2025년 조합원 지원사업 안내



조합원 건강검진 안내

원당농협 조합원의 건강 복지를 위해 지급해드리는 **‘조합원 건강검진권’**을 아래 사용안내를 참고하시어 기한 내에 사용해 주시기 바랍니다.



- **대상** : 원당농협 짝수년도 출생 조합원
 - ※ 조합원 본인이 검진을 포기할 경우 배우자에 한해 대리 검진이 가능하며, 배우자 대리 검진 희망 시 원당농협 본점 농가소득지원과로 배우자 확인이 가능한 가족관계증명서를 제출하여 주시기 바랍니다. (단, 원흥본치과 및 연세자이치과는 배우자 대리 검진 불가)
- **지원제외** : 전년도 환원사업점수 10점 미만 조합원, 특수채권 보유자
- **사용기간** : 2025년 11월 28일(금)
 - 사용기간 경과시 검진이 불가합니다.
- ☎ 원당농협 농가소득지원과 031.965.1110

영농자재 구매전용카드 사용안내

원당농협 농업인 조합원의 농가소득증대와 영농자재 구입비 절감을 위해 지급해드린 **‘영농자재 구매전용카드’**는 아래 사용안내를 참고하시어 기한 내에 사용해주시기 바랍니다.



- 대상** 원당농협 전 조합원(특수채권 보유자 제외)
- 금액** 100,000원
- 사용기간** 2025년 11월 28(금)까지
- 사용처** 원당농협 자재센터(원당로 368)
- 문의** 원당농협 농가소득지원과 ☎ 031-965-1110

- 사용안내**
- 1 영농자재 구매전용카드는 교육지원사업으로 발행되므로 원당농협 영농자재 구입에만 사용하실 수 있고 로컬푸드(마트) 사용으로는 불가능한 점 양해바랍니다.
 - 2 영농자재 구매전용카드는 예금 및 현금으로 사용 또는 교환이 불가합니다.
 - 3 영농자재 구매전용카드는 본인의 과실로 파손 및 분실 시 농협에서는 어떠한 책임도 지지 않습니다. (재발행 불가)
 - 4 영농자재 구매전용카드는 **사용기간 경과 시 절대 사용할 수 없습니다.**



○ **검진병원**

검진병원(위치)	상담 및 예약	비고
국립암센터(마두동)	031-920-1212	병원 별 검진항목은 건강검진권과 함께 발송해 드린 '조합원 지원사업 이용안내' 책자 참고
국민건강보험 일산병원(백석동)	1577-7013	
동국대학교일산병원(식사동)	031-961-7698~9	
명지병원(화정동)	031-810-6879, 6880	
일산복음병원(중산동)	031-929-0480~3	
일산차병원(장항동)	031-782-8888	
그레이스병원(백석동)	031-901-4000	
한빛영상의학센터(백석동)	031-907-7580~2	
새빛안과병원(백석동)	031-900-7700	
더자인병원(행산동)	1688-5533	
원흥본치과(도내동)	031-815-2080	
연세자이치과(식사동)	031-818-7003	

의료복지카드 사용안내

원당농협 조합원의 건강증진을 위해 지급해드리는 **‘의료복지카드’**를 아래 사용안내를 참고하시어 기한 내에 사용해 주시기 바랍니다.

- 대상** 원당농협 전 조합원 및 명예조합원(특수채권 보유자 제외)
- 금액** 100,000원
- 사용기간** 2025년 11월 30일(일)까지
- 사용처** 전국 병·의원, 치과, 한의원, 약국
- 문의** 원당농협 농가소득지원과 ☎ 031.965.1110

사용안내

- 1 의료복지카드는 교육지원사업으로 발행되며, NH가맹점 분류상 전국 병·의원, 치과, 한의원, 약국으로 등록된 가맹점에서만 사용 가능합니다.
- 2 의료복지카드는 예금 및 현금으로 사용 또는 교환이 불가합니다.
- 3 의료복지카드는 본인의 과실로 파손 및 분실 시 농협에서는 어떠한 책임도 지지 않습니다.(재발행 불가)
- 4 약국에서의 사용은 약구입 뿐만 아니라, 약국에서 파는 영양제, 파스류, 음료 등 약국에서 취급하는 다양한 상품을 구매할 수 있습니다.
- 5 의료복지카드는 **사용기간 경과 시 절대 사용할 수 없습니다.**

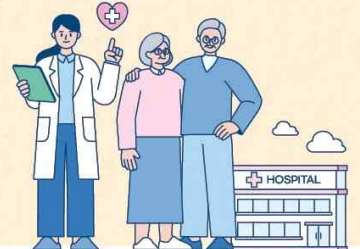

2025년 조합원 지원사업 안내

조합원 단체보험 큰병지원비 가입 완료!



조합원 질병으로 인한 수술 시 조합원님께 도움을 드리하고자,
원당농협 전 조합원님들을 대상으로 단체보험을 가입하였습니다.

• 담보사항

구분	지원금액	비고
암 수술	500,000원	-
소액암 수술	100,000원	소액암 갑상선암, 경계성종양, 기타피부암, 제자리암
7대 질병 수술	500,000원	7대 질병 심장질환, 뇌혈관질환, 간질환, 고혈압, 당뇨병, 만성호흡기질환, 위궤양 및 십이지장궤양



- * 보험기간 : 2025. 1. 2. ~ 2026. 1. 2. (1년)
- * 100세까지 가입 가능, 기왕력자 가입 가능
- * 매월 말일 기준 신규 조합원님은 추가 가입됩니다.

/ 문의 / 본점 보험계 ☎ 031.830.4830



농산물 도난 예방 CCTV 설치 지원 신청 안내

방법 취약지역에서 정성껏 생산한 농산물의 도난사고가
빈번하게 발생함에 따라 도난 예방을 위한
CCTV 설치 비용의 50%를 지원하여 드립니다.

- 신청기간 : 5월 중(문자로 안내)
- 지원인원 : 50명
- 지원금액 : 설치 비용의 50% (최대 30만 원, 부가세 별도)
- 제외대상 : 특수채권 보유자, 명예조합원, 전년도 환원사업점수 10점 미만 조합원, 5년 이내 기수혜 조합원

영농폐자재 개별 처리 계약업체 안내

노후 농업시설물 교체 또는 영농 활동 시 발생하는
영농폐자재 처리 비용의 50%(최대 50만 원)를 지원하여 드립니다.

※ 개별 조합원 영농폐자재 처리 지원은 연 1회 지원하며,
전 조합원을 대상으로 연 2회(상·하반기) 자재센터에서 공동 수거를 실시합니다.

- 신청방법 영농폐자재 처리 전 농가소득지원과 전화 신청(☎ 031-965-1110)
- 개별 처리 계약업체

번호	업체명	연락처
1	태승환경	010-4660-8750
2	늘푸른환경	010-2400-9511
3	경기환경자원	010-5775-3021
4	지구이앤에스주식회사	031-983-7253
5	한솔환경자원(주)	010-9329-2743
6	우연상사	010-3073-0650

※ 원당농협 계약업체 외 영농폐자재 처리는 불가합니다.



슬기로운 농사법 안내



고추 농작물 병해충 주의 안내



우리 식탁에서 빼 놓을수 없는 고추! 흔히 볼 수 있는 고추는 각종 생리장해, 병해가 많아 관리하기 매우 어려운 작물 중 하나입니다. 고추의 상품 가치를 크게 떨어트리는 주요 병해충과, 방제 요령에 대해 알아보세요!



고추 병해·해충 종합 관리 안내문(TOP 10)

증상, 특징, 방제 방법 요약

(‘농약안전정보시스템’에 접속하여 해당 작물명과 병해충명 기입 후 ‘농약검색’을 누르면 다양한 정보검색이 가능합니다.)

구분(병)	병명	증상 및 특징	관리 방안
	담배병	처음에 기름 방울 같은 연녹색의 작은 반점이 생기고 점차 등근무늬로 확대되며 움푹 들어간 꺾임 증상 발생	병든 과실 제거, 살균제 살포
	역병	잎·열매 수침상 병반, 과실 흑갈색으로 썩음	저지대 배수 예방 약제 살포
	흰가루병	잎에 흰가루 덮인 듯한 병반, 생육 저하	초기 발생 시 유황제 살포, 밀식 피하기
	꽃마름병	병든 줄기를 잘라보면 내부가 갈색으로 변해있고, 절단된 줄기를 물에 꽂아두면 세균이 우유처럼 흘러나옴	다른 작물로 윤작, 토양소독제를 이용하여 소독, 배수 철저하게 하여 물 빠짐 좋게 하기
	바이러스병 (CMV 등)	잎 모자이크 무늬, 왜소화, 열매 기형	진딧물·총채벌레 방제, 저항성 품종 사용

구분(해충)	해충명	증상 및 특징	관리 방안
	담배나방	열매 내부 파먹음, 구멍·배설물 남김	유충 초기 약제 처리, 나방 트랩 설치
	총채벌레	잎에 은백색 반점, 기형 잎·열매, 바이러스 매개	끈끈이 트랩, 초기 약제 살포
	진딧물	새순, 잎 뒷면 밀집, 잎 오그라들	집중 방제
	응애(점박이응애)	잎 표면 황변, 거미줄 형성, 심한 탈색	고온·건조 시 발생↑, 유황·살충제 병행 방제
	가루이	잎 뒷면 흡즙, 잎 노랗게 변색, 꿀벌레 흔적	끈끈이 트랩, 기계 방제 병행, 약제 교호 사용

출처 : 농촌진흥청<현장에서 바로 보는 고추병해충해 핸드북>

공통 예방 수칙

잡초 제거 및 환기 관리로 해충 서식지 제거 / 병든 식물은 발견 즉시 제거 및 소각 / 약제는 계통 교호살포(내성 방지) / 비 온 후 약제 살포로 병 발생 억제

병해충은 예방이 가장 효과적인 방제입니다

정기적인 관찰과 초기 대응으로 고추 품질을 지켜주세요!



활동소식

2025. 2. 12.(수) 2025. 2. 14.(금)

고향주부모임 & 농가주부모임 정기총회 개최

원당농협 원당역지점 2층 교육장에서 고향주부모임과 농가주부모임 정기총회가 2월 12일(수), 14일(금) 이틀 동안 열렸습니다. 12일 고향주모 정혜선 회장, 14일 농가주모 최다남 회장의 새해 인사를 시작으로, 각 조직의 2024년 주요 활동 내역과 감사보고 및 질의응답 시간을 가졌습니다.



2025. 2. 19.(수)

농업용 중장비 면허 취득 교육

원당농협은 2021년부터 굴삭기·지게차 등 농기계 조종사 면허 취득을 지원하고 있습니다. 매년 50명을 선발하여 교육비의 50%를 지원합니다. 또한, 농기계 조작법 및 사고 예방 교육을 실시하여 조합원들이 안전하게 농기계를 사용할 수 있도록 돕고 있습니다. 이러한 교육은 농기계 사용법을 익히고 농기계 구입에 대한 부담을 줄이는데 큰 도움이 되고 있습니다. 더불어 농기계 수리 서비스도 제공하고 있습니다. 원당농협은 이러한 임대사업과 교육프로그램을 통해 농업인들의 편의와 안전을 도모하고 있습니다.



2025. 3. 5.(수) 2025. 3. 6.(목) 2025. 3. 20.(목)

채움봉사단 봉사활동

채움봉사단은 3월 5일, 6일, 20일 조합원 농가 봉사활동을 실시하였습니다. 윤순남 단장 외 24명의 여성회원으로 구성된 채움봉사단은 매년 각종 재해나 인력 부족 등으로 어려움을 겪고 있는 조합원 농가에 방문하여 고추모종 가식, 비료담기 등 다양한 작업의 일손 돕기 활동을 실시하고 있습니다



활동소식

2025. 3. 21.(금)

영농폐비닐 수거 실시

본격적인 영농철을 앞두고 3월 21일(금) 사전 접수된 약 200명 조합원의 농경지와 주요 도로변을 돌며 영농폐비닐과 빈 농약병을 수거하였습니다. 영농폐비닐 및 빈 농약병 수거지원 사업은 깨끗한 농촌 환경을 만들기 위해 실시하고 있으며, 매년 3·6·11월에 사전 접수 후 수거합니다. 원당농협 조합원이 농업에 전념할 수 있도록 농업환경 편의 조성에 힘쓰고 있으며 지속가능한 농업·농촌 만들기에 앞장서고 있습니다.



2025. 4. 3.(목)

원로청년회 정기총회

원로청년회 정기총회가 원당농협 원당역지점 2층 교육장에서 4월 3일(목) 오전 11시 개최되었습니다. 이날 총회에서는 기존 임원의 임기 만료에 따른 임원 선출이 있었습니다. 회장 박창원, 부회장 권진한, 김충신, 신은숙, 감사 김충규, 이영애, 총무 박영화 님이 재임되었습니다.



2025. 4. 14.(월)

생명보험 BEST CEO & 손해보험 TOP CEO 수상

원당농협이 2025년 생명보험 BEST CEO 1, 2, 3월 연속수상과 손해보험 TOP CEO 2월을 수상했습니다.

이 상은 경기 농·축협 중 뛰어난 보험 추진 성과와 조합원을 위한 노력이 돋보이는 곳에 주어지는 상인데요, 원당농협이 우수한 금융 서비스와 지역 사회 기여 활동을 인정받아 선정되었습니다. 이창립 조합장님은 "조합원과 임직원 모두가 함께 노력한 덕분이며, 앞으로는 신뢰받는 농협이 되도록 최선을 다하겠습니다."는 소감을 전했습니다.



원당농협 로컬푸드 특산물 건강요리



안녕하세요 원당농협 로컬푸드 농산물을 활용한 건강식품 레시피를 소개해 드립니다.

파릇파릇 봄기운이 가득한 요즘, 식탁에도 봄을 담아보면 어떨까요? 은은한 향이 매력적인 봄나물과 부드러운 원당두부를 함께 무쳐내면 입맛 돋우는 건강한 한 접시, 원당두부 봄나물 무침이 완성돼요.

손쉽게 만들 수 있으면서도 영양은 풍부하고, 담백한 맛으로 온 가족이 좋아하는 봄철 별미랍니다. 오늘은 봄을 한입에 느낄 수 있는 계절 요리, '원당두부 봄나물 무침' 레시피를 소개해드릴게요.

원당두부 봄나물 무침

준비 재료(2인 기준)

재료	분량	준비 방법
원당두부(부침/찌개용 무관)	1모(약 300g)	끓는 물에 데친 뒤 으깨기
봄나물(냉이, 달래, 돌나물, 참나물 중 택 1~2)	약 100g	손질 후 데치기
소금	약간	두부 간 맞추기용
국간장	1큰술	감칠맛 내기
다진 마늘	0.5작은술	향 첨가
참기름	1큰술	고소한 풍미
깨소금(또는 통깨)	1작은술	마무리용

원당두부 봄나물 무침

만드는 순서

1 두부 데치기 및 으깨기

- 냄비에 물을 끓이고, 두부를 3분 정도 데쳐줍니다. ⇒ 이렇게 하면 두부 특유의 비린 맛과 수분이 빠져요.
- 데친 두부는 키친타월로 물기를 닦아낸 후, 그릇에 담아 손가락이나 포크로 곱게 으깨주세요.



2 봄나물 손질 및 데치기

- 나물 종류에 따라 아래처럼 손질해주세요
- 냉이: 뿌리 제거 후, 흐르는 물에 2~3번 깨끗이 씻기
- 달래: 뿌리털 제거 후 흐르는 물에 세척
- 돌나물/참나물: 굵은 줄기 제거 후 세척

※끓는 물에 나물을 30초~1분 데친 뒤 찬물에 행구고, 손으로 꼭 짜서 물기를 제거합니다. 먹기 좋게 3~4cm 길이로 잘라주세요.

3 양념 만들기

- 작은 불에 국간장 1큰술, 다진 마늘 0.5작은술, 참기름 1큰술, 깨소금 1작은술을 섞어 양념장을 만듭니다.

4 무치기

- 큰 불에 으갠 두부와 손질한 봄나물을 넣고, 준비한 양념장을 부은 뒤 손으로 살살 조물조물 무쳐줍니다.
- 간을 보고 부족하면 소금이나 국간장을 소량 추가하세요.

5 완성 및 플레이팅

- 예쁜 접시에 담고, 통깨나 실고추로 장식하면 더 먹음직스럽게 보여요!

요리 팁

들깨가루 1큰술을 넣으면 더 고소한 맛이 나요 / 두부 수분 제거를 잘해야 물이 생기지 않고 고슬고슬하게 무칠 수 있어요. / 나물은 종류를 섞어도 맛있습니다.(예 : 달래+냉이, 돌나물+참나물 등)

이밖에도 신선하고 건강한 먹거리들이 원당농협 로컬푸드 매장에 있습니다. 맛있게 요리하시고, 건강한 식사하세요!



농협 임원·대의원 공명선거 실천합시다!

공명선거!
농협의 미래를 밝히는 첫걸음입니다.

1 공정하고 깨끗한 선거, 우리가 만듭니다!

- 금품·향응 제공 및 받지 않기
- 비방·허위사실 유포 금지
- 공정한 절차 준수하기

2 우리의 약속, 함께 지킵시다!

- 올바른 선택으로 깨끗한 농협을 만들어 갑시다.
- 농업인과 조합원을 위한 건강한 선거문화 조성

3 공명선거 위반 시 처벌 규정 안내

- 금품·향응 제공 및 수수 : 3년 이하 징역 또는 3,000만 원 이하 벌금
- 허위사실 유포·비방 : 3년 이하 징역 또는 3,000만 원 이하 벌금
- 사전선거운동 : 100만 원 이상 벌금 시 당선 무효 가능
- 호별 방문 선거운동 : 법적 처벌 및 벌금형 가능

농협의 발전과 조합원의 권익 보호를 위해
공명선거에 동참해 주세요!

투명하고 깨끗한 선거,
여러분의 작은 실천에서 시작됩니다.



언론 보도

원당농협 설맞이 떡 판매 '성황'



원당농협은 1월 27일부터 29일까지 성사점과 원당역점 로컬푸드 직매장에서 설맞이 떡 판매 행사를 열었다. 이창립 조합장을 비롯해 고향주부모임과 농가주부모임이 함께 참여했으며, 떡국떡 1100개, 술떡 1600개가 판매됐다. 수익금은 여성조직 운영과 이웃돕기 기금으로 사용될 예정이며, 설 연휴에도 애쓰는 생산자·직원 격려와 함께 조합원들에게 새해 인사도 전했다.

이창립 조합장은 "민족 최대 명절인 설을 맞아 많은 분의 따뜻한 마음을 느낄 수 있었다. 이번 떡 판매 행사를 함께하신 고향주부모임과 농가주부모임에 진심으로 감사드린다. 원당농협은 앞으로도 조합원과 고객을 위한 농협으로 더욱 탄탄히 성장해 나가겠다"라고 전했다.

<고양신문> 2025. 1. 29.



원당농협, 고추·콩 농가 대상 영농교육

원당농협은 2월 3일부터 7일까지 5일간 원당역지점 교육장에서 조합원을 대상으로 고추·콩 재배 관련 새해 영농교육을 진행했다. 이번 교육은 하루 2시간씩 진행됐으며, 100여 명의 조합원이 참석해 높은 관심을 보였다. 교육 내용은 고품질 다수확을 위한 재배기술과 관리법, 병해충 방제법, 미생물 농법 활용법 등 실용적인 정보 중심으로 구성됐다. 이창립 조합장은 "기후변화로 농산물 생산이 점점 어려워지고 있다"며 "이번 교육이 조합원들의 소득 증대와 고추·콩의 고품질 생산에 도움이 되길 바란다"고 전했다.

<농민신문> 2025. 2. 7.



원당농협 원농산악회, 시산제 성료



따스한 봄기운이 퍼지던 지난 27일 경기 양평 용문산 야외공연장에서 '2025년 원당농협 원농산악회 시산제'가 열렸다. 이날 행사는 이창립 조합장과 역대 조합장을 비롯해 원농산악회 임원진, 원당농협 내부조직장과 회원, 농협 임직원 등이 한자리에 모여, 올 한 해 안전하고 즐거운 산행을 기원하는 뜻깊은 자리였다.

이창립 조합장은 "타 지역의 산불로

인해 희생된 여러분의 안타까운 소식에 마음이 무겁다. 조속히 진화가 되어 더 이상의 피해가 없길 바란다. 산행은 건강의 동반자이자 조합원 간 화합의 장이다. 원당농협도 늘 조합원과 고객이 함께하는 농협, 자부심과 희망이 있는 농협이 되도록 최선을 다하겠다"라며 안전한 산행을 당부했다.

원농산악회는 원당농협 조합원들로 구성된 산악모임으로, 매년 정기적인 산행과 함께 시산제를 통해 회원 간 친목을 다져오고 있다. 특히 이번 시산제는 지난해에 이어 대규모로 치러지며, 회원 간 소통과 공동체 의식을 높이는 자리가 됐다. 원농산악회는 앞으로도 계절별 산행을 이어가며 조합원 건강증진과 소통, 화합을 도모할 예정이다.

<고양신문> 2025. 3. 28.



원당농협 임직원, 산불피해 성금 전달

원당농협(조합장 이창립)은 지난 11일 경기농협 지역본부(본부장 엄범식)에서 산불피해 복구를 위한 성금 전달식을 가졌다.

산불피해 복구를 위해 원당농협 임직원들은 자발적인 모금 활동을 통해 성금 1,000만 원을 마련했다. 성금은 (사)도농상생국민운동본부에 기탁해 특별재난지역으로 선포된 지역의 지자체에 전달되어 피해지역 주민들에게 전달될 예정이다.

이창립 조합장은 "산불피해로 인한 어려움을 겪고 있는 피해 지역주민들에게 위로의 마음을 전하며 조속한 피해 복구와 일상복귀를 기원한다"고 말했다.

<농민신문> 2025. 4. 16.



NH코뱅크-코팜 「출자금 납입」 신청하세요!



「출자금 납입」 경로

① 코뱅크 내 킷추천 배너

② 코뱅크 내 전체메뉴

③ 코뱅크 하단 '코팜' 메뉴 > 코팜 메인 '출자금 납입'

※ 화면은 변동될 수 있습니다.

출자금 납입 신청(출자금 납입하기)



① 출자금 납입 신청 절차

① 출자금 납입하기	② 출자금 납입 절차	③ 납입가능 농축협 확인	④ 납입 신청서 작성
<ul style="list-style-type: none"> 출자금 납입 제도 및 안내 출자금 납입하기/상황 확인 	<ul style="list-style-type: none"> 출자금 납입 절차 안내 출자금 납입 유의사항 	<ul style="list-style-type: none"> 출자금 납입 가능 농축협 	<ul style="list-style-type: none"> 납입 신청서 작성 미납입 출자금(선택)

⑤ 납입신청서 확인 및 전체 동의	⑥ 전자 서명	⑦ 납입 신청 완료
<ul style="list-style-type: none"> 납입한 출자금등 확인 전체동의 확인 	<ul style="list-style-type: none"> 출자금 납입 신청서 서명 작성 	<ul style="list-style-type: none"> 출자금 납입 신청 완료

② 출자금 납입 상황 확인

출자금 납입 상황 확인(심사중/납입완료)